



Agro
CHR
Santé

VÊTEMENTS



UN SPÉCIALISTE C'EST+SÛR

PROFESSIONNELS

CHAUSSANTS & E.P.I.

QUI SOMMES-NOUS?

EPI CENTER, c'est la solution faite par des professionnels, pour des professionnels !

Une nouvelle vision de la **protection et de la sécurité de l'Homme au travail** est née avec EPI Center, une enseigne du Groupe RG.

Satisfaire les entreprises et **sélectionner des équipements de protection individuelle** de haute qualité, EPI Center fédère des spécialistes indépendants qui s'engagent au quotidien pour vous proposer les meilleures solutions en matière de **protection et d'équipements de travail** depuis + de 30 ans.

PARCE QU'UN SPÉCIALISTE, C'EST + SÛR !

Les membres du réseau EPI Center vous proposent des solutions clés en main de :

- proximité
- conseils et d'expertises
- solutions adaptées à vos besoins
- réactivité et de disponibilité
- solutions de recyclage
- services (tels que la personnalisation ou encore les essayages)

Pour permettre à chaque entreprise de répondre à ses besoins en matière de **sécurité** des salariés, EPI Center s'engage à vous proposer les meilleures marques d'**équipements de protection individuels**.

Quel que soit votre secteur d'activité, nos catalogues vous offrent un immense choix de produits rigoureusement sélectionnés. Nos équipes vous accompagnent et s'engagent à vous faire bénéficier des meilleures solutions d'équipements et d'habillements les plus adaptées à vos métiers et à vos collaborateurs.

NOS GAMMES & NOS MARQUES EXCLUSIVES

En recherche perpétuelle d'innovation et de nouveauté, **EPI Center propose des gammes exclusives** pensées pour répondre au plus près des besoins. Ces produits exclusifs sont développés en collaboration avec nos Membres du Réseaux EPI Center, nos Chefs Produit et des Marques partenaires garantissant le meilleur pour la protection au travail.



CONSEILS

Grâce à des équipes spécialisées dans l'**équipement des collaborateurs au travail**, EPI Center vous permet de trouver des solutions sur-mesure, adaptées aux problématiques de sécurité des salariés et aux contraintes de vos métiers.



PROXIMITÉ

Avec plus de **70 points de vente dans toute la France**, EPI Center est le réseau de proximité par excellence. Notre maillage national permet de conserver une dimension humaine grâce à un interlocuteur unique en magasin, impliqué et maîtrisant parfaitement les impératifs de chaque client concernant ses besoins spécifiques.

QUALITÉ

Aujourd'hui partenaire de plus de **70 marques**, EPI Center référence et sélectionne les meilleurs produits parmi les leaders les plus novateurs du marché. Chacune des marques sélectionnées répond à un cahier des charges rigoureux en termes de performance, de qualité, de fiabilité et de conformité des produits.



SERVICES

Pour répondre aux besoins personnalisés de chacun et pour trouver des solutions en parfaite adéquation, EPI Center se mobilise pour **vous proposer un panel de services pour répondre à vos besoins en essayage, personnalisation, mise à disposition...**

Sans cesse en évolution et à la recherche des dernières innovations, le réseau EPI Center s'investit chaque jour pour le bien-être, le confort et la sécurité au travail.



UN RÉSEAU NATIONAL DE PROXIMITÉ

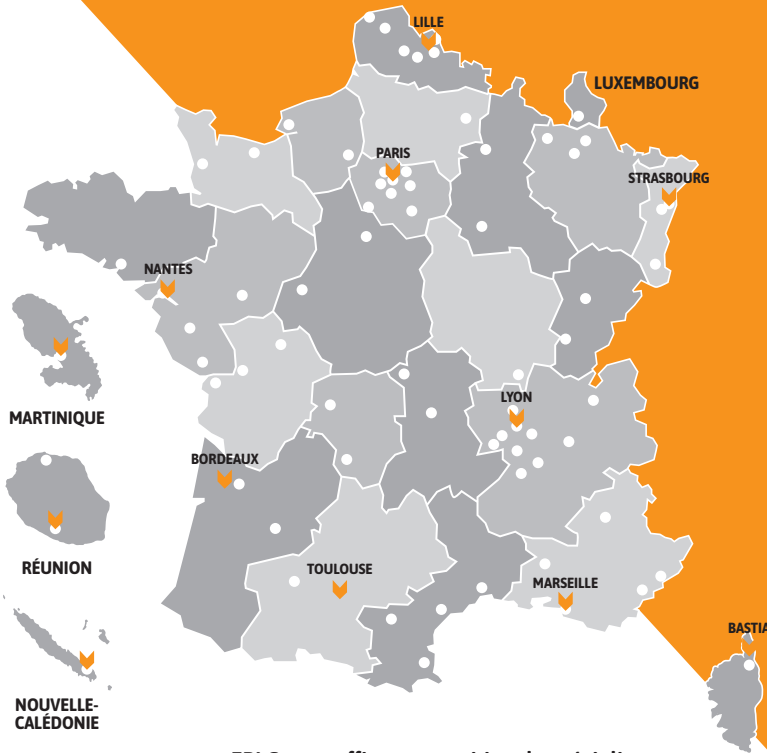

Avec + de 70 magasins situés sur l'ensemble du territoire métropolitain, dans les DOM-TOM et au Luxembourg, la force du réseau réside dans l'ancrage local de chaque Adhèrent.



Rendez-vous vite sur : www.epi-center.fr

Vous retrouverez :

- > le magasin le plus proche
- > des informations sur les normes en vigueur
- > toutes les éditions catalogues et promotions proposées par le groupement



EPI Center affirme sa position de spécialiste des E.P.I. en adhérent au **SYNAMAP**.

Vous pouvez bénéficier d'une information technique actualisée sur les normes de sécurité en vigueur pour chaque risque au travail. Les collaborateurs du réseau suivent régulièrement des formations sur ces mêmes normes.



ÉDITO



Chères Clientes, Chers Clients, Chers Partenaires,

Le contexte international a bouleversé nos repères historiques et nous a donné l'opportunité d'évoluer pour encore mieux vous accompagner.

Notre relation client s'est renforcée; trouver de nouveaux produits, de nouveaux services; se challenger en permanence et innover pour vous satisfaire.

Nos experts à votre service; EPI Center c'est + de 70 points de vente et + de 200 spécialistes pour vous accompagner, aujourd'hui plus encore : « **un spécialiste c'est + sûr** ».

Notre approche collaborative au service de la performance; nos sélections produits réalisées par vos contacts régionaux et nos chefs produits, pour avoir l'assurance d'une offre faite par des experts pour des professionnels, en intelligence collective car « **ensemble on est + fort** ».

La sécurisation de nos sourcings; renforcer nos partenariats avec les marques pour s'assurer de proposer des produits en continu. Nous avons également développé nos gammes

exclusives, nées de vos besoins et de notre savoir-faire, retrouvez SENS, KITA, GAMEX, et nos marques EPIC et AUDA.

Notre approche environnementale et sociétale se consolide; pour accompagner notre volonté de croissance responsable et de mieux appréhender le changement climatique, beaucoup de produits éco-conçus sont présentés pour vous repérer dans le choix de vos E.P.I.

La puissance du Groupe RG comme vecteur de performance; notre appartenance au groupe RG, leader Européen de la distribution des E.P.I., nous permet des synergies sur les produits, les services et l'approche environnementale afin d'être + efficace sur notre segment de marché.

Vous l'avez compris ce catalogue est le reflet de toutes ces évolutions et nous sommes fiers de vous le présenter. Venez nous voir en magasin, demandez le passage d'un de nos experts, **nous sommes à votre service**.

Rodolphe DELEUSIERE
Directeur d'enseigne

LES SERVICES ASSOCIÉS



1

CONSEIL & ACCOMPAGNEMENT

Notre expertise associée à notre connaissance des risques nous permettent de vous accompagner dans le choix de vos équipements.

Notre volonté est de vous proposer la qualité et le confort des EPI les plus innovants et les plus adaptés à vos besoins.

Vos partenaires EPI Center sont des spécialistes, ils vous observent dans votre environnement de travail afin de bien comprendre les problématiques rencontrées et ainsi pouvoir vous proposer des solutions les mieux adaptées en matière de santé, de sécurité et de prévention.

ESSAYAGE

Élément essentiel, le bien aller d'un équipement contribue à la sécurité, au confort et au bien-être du porteur afin d'exceller dans ses missions. **Votre équipement doit vous aller parfaitement.**

Chez EPI Center, nous proposons des campagnes d'essayage, de prise de mesures, de prêts de vestiaire afin que vos collaborateurs bénéficient de produits adaptés à leurs morphologies.

Nous vous proposons également les retouches pour mettre les vêtements à votre taille. Nous proposons également différentes longueurs de pantalon afin de trouver le plus adapté à votre morphologie.



2



3

MARQUAGE & PERSONNALISATION

Transformez vos vêtements de travail en un véritable vecteur de communication grâce à notre expertise. La majorité de notre offre est compatible avec une solution de personnalisation: broderie, sérigraphie, transfert, flocage... ainsi que des produits en fabrication spéciale.

Offrez-vous un équipement à votre image : vos spécialistes EPI Center vous préconisent la solution la plus adaptée à votre utilisation et à la mise en valeur de votre entreprise.



UN SPÉCIALISTE, C'EST + SÛR



4

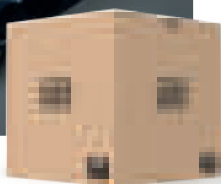

LIVRAISON & MISE À DISPOSITION

Afin de vous accompagner toujours plus, nous avons la capacité d'organiser pour vous vos remises de dotation.

Nous proposons des paquetages nominatifs, des mises en sachets individuels ainsi que d'organiser vos remises de dotation dans vos locaux.

Nous mettons également à disposition des distributeurs automatiques d'E.P.I.

E-PROCUREMENT

Découvrez notre offre e-procurement et tout notre accompagnement digitalisé au travers de vos espaces personnels dédiés.

Vous retrouverez vos commandes, vos produits ainsi que la vision de nos stocks. Vous aurez ainsi la capacité de gérer vos commandes ainsi que des cycles de dotation de vos collaborateurs.



5



6

SUIVI DES E.P.I.

Toujours plus sûr ! Nos adhérents EPI Center sont formés pour vous accompagner dans la vérification périodique des E.P.I. de catégorie 3.

Ces contrôles annuels impératifs sont à réaliser par du personnel formé. Nous prenons également en charge certaines opérations de maintenance et nous vous accompagnons dans la gestion de votre parc d'E.P.I.

Vous retrouverez également des solutions d'entretien et de lavage industriel ainsi que tous les conseils pour vous aider dans la fin de vie de vos produits via des campagnes de recyclage.

LE CATALOGUE ENRICHI

DÉCOUVREZ NOS ACTUALITÉS

SCANNEZ LES QR CODES ET RETROUVEZ:

- Nos actualités
- Nos plaquettes saisonnières
- Nos offres promotionnelles
- Nos nouveaux produits...

... ET PLUS ENCORE !



DÉCOUVERTES DE
TECHNOLOGIES



ANIMATIONS



VIDÉOS
PRODUITS



EXPLICATIONS
TECHNIQUES



RÉFÉRENCES
NORMATIVES



Retrouvez aussi du contenu augmenté
sur **notre site web** www.epi-center.fr
et nos réseaux sociaux !

Améliorer l'empreinte environnementale

- Campagne de sensibilisation sur le tri des déchets, mise en place de solutions de collecte papiers
- Dématérialisation commandes / factures

Contribuer au développement des filières de recyclage d'EPI

- Participation au Laboratoire Économie Circulaire Textile du CentSept : expérimentation recyclage de vêtements professionnels sur le territoire AURA

- La majorité de nos fournisseurs sont engagés à nos côtés pour proposer des solutions de collecte et de recyclage
- Partenariat avec TerraCycle : Boîte Zéro Déchet™ masques et petits EPI (valorisation à 98%)
- Collaboration avec Triethic : collecte et recyclage casques avec Casquethic

ENVIRONNEMENTAL

LES ENJEUX RSE (RESPONSABILITÉ SOCIÉTALE & SOCIALE DES ENTREPRISES)

SOCIÉTAL

Favoriser le développement des compétences, l'expertise et l'engagement de chacun

- Parcours d'intégration des nouveaux collaborateurs
- Programme de formation interne et externe
- Accès RG Academy, plateforme de e-learning (collaborateurs et clients)

ÉCONOMIQUE

Pratiquer une politique de sélections responsables

- Processus de sélection des fournisseurs selon des critères RSE
- Charte relations Fournisseurs

Veiller aux pratiques RSE de nos fournisseurs

- Enquête sur les pratiques RSE de nos fournisseurs référencés
- Sélection de partenaires premium engagés vers des politiques de fabrications en accord avec les valeurs EPI Center

SOCIAL

Limiter les impacts sociaux et environnementaux des E.P.I. de notre marque propre et de nos gammes exclusives

- Formation éco-conception de tous les responsables produits et acheteurs en 2022
- Développement de gammes de produits éco-conçues (gamme SENS)

Retrouvez
notre charte RSE



L'objectif de la loi AGEC :

- Mieux produire, réduire les impacts environnementaux
- Lutter contre le gaspillage, promouvoir le réemploi, la réutilisation
- Réduire nos déchets
- Mieux informer le consommateur

Les commissions EPI Center ont travaillé afin de vous proposer une sélection d'articles en accord avec les objectifs des lois AGEC et climat et résilience.

Nos sélections prennent en compte le niveau de performance et le caractère innovant des produits, leurs durabilités, leurs lieux de fabrication ainsi que l'utilisation de matières premières issues de recyclage et/ou d'agriculture biologique. Dans chaque univers vous trouverez des solutions en adéquation avec vos propres engagements.

Les produits sont signalés par ce pictogramme : 

NOS PARTENAIRES



BIRKENSTOCK
PROFESSIONAL



KARIBAN

KLEVER.

LAFONT



MOLDEX



**NEO
BLU**
PEOPLE IN MOTION



PIP

PORTWEST





VOTRE IDENTITÉ

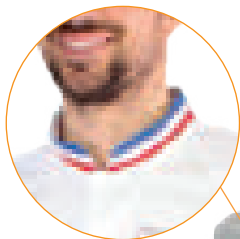

Distinction
col MOF



Finalisez votre image d'excellence en vous offrant **une personnalisation et l'ajout de vos distinctions** sur vos vêtements.

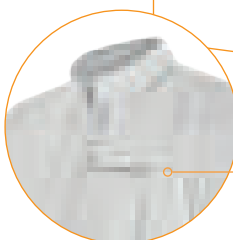

Broderie
personnalisée

LES PICTOGRAMMES

Les descriptifs produits :



Fabriqué en France



Fabriqué en Europe



Tissu fabriqué en France



Tissu fabriqué en Europe



Nombre de coloris



Lavage industriel



Produit éco-responsable



Gant tactile



SNR

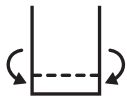

Bas de jambe ajustable



3 longueurs disponibles



Modèle femme



Modèle homme



Modèle existant en homme et femme



Modèle mixte

Les technologies et labels :



Retrouvez les détails de nos labels et technologies



SOMMAIRE GÉNÉRAL

- 12 ACCUEIL, HÔTELLERIE, SERVICE
- 34 BISTRONOMIE
- 48 MÉTIERS DE BOUCHE
- 78 BIEN-ÊTRE, ESTHÉTIQUE
- 86 COLLECTIVITÉS, UNIVERS SANTÉ
- 112 E.P.I.



ACCUEIL, HÔTELLERIE, SERVICE

- 14 Collection Prestige
- 16 Collection Hechter 37.5®
- 17 Collection Positive Impact
- 18 Collection Office
- 21 Collection Service
- 24 Robes
- 25 Tops
- 26 Chemises, Chemisiers
- 28 Thermiques
- 29 Intempéries
- 30 Accessoires
- 32 Chaussures Femme
- 33 Chaussures Homme

LAFONT

**CONCORDE**

Veste homme. Col tailleur avec boutonnrière. Fermeture milieu devant par 3 boutons effet corne et serts métal. Poche poitrine. 3 poches devant, 2 côté droit au porter et 1 côté gauche. Bas de manches avec fente à onglet, 4 boutons effet corne serts métal. Découpe milieu dos finie par une fente. Veste entièrement doublée avec plis d'aisance et finitions intérieures passepoil rouge. | Coupe regular.

+ Stretch

| Référence **CONCORDE**: **2CNC**Ceinture large
2 boutonsRetrouvez **la chemise 37.5° MONCEAU p.27****THORIGNY**

Gilet homme. Fermeture milieu devant par 5 boutons et 1 bouton décoratif effet corne serts métal. Dos en doublure avec découpe milieu et pinces taille. Martingale en doublure avec boucle de réglage. 2 poches devant simple passepoil. Gilet entièrement doublé avec plis d'aisance. | Coupe ajustée.

+ Stretch, lavable en machine

TERTRE

Pantalon homme. Ceinture avec 1 bouton plat. 6 passants ceinture. 2 poches italiennes sur le devant et 2 poches passepoilées. Dos avec simple passepoil. Plis cassés sur le milieu de jambes devant et dos. Bas intérieur ceinture terminé par un passepoil rouge. | Coupe droite. E.J.: 90 cm.

+ Stretch

Référence **THORIGNY**: **9THR** / **TERTRE**: **1TRT**Taille **CONCORDE** et **THORIGNY**: 42 à 60**TERTRE**: 36 à 58**Matière**: Tissu : 53 % Polyester recyclé, 43 % Laine, 4 % Élasthanne.Doublure : 51 % Polyester, 49 % T400 ; 230 g/m²**Lavage**: 30°C

TISSU
Made in
EUROPE

Positive
Impact

Matière Premium, d'aspect lisse avec un très beau tombé. Composée de Polyester recyclé, qui facilite l'entretien, de Laine pour un tombé impeccable et d'Élasthanne pour le confort.

**VENDOME**

Veste femme courte à encolure ronde. Fermeture milieu devant par 3 boutons effet corne et serts métal, dont 1 bouton apparent et 2 boutons cachés. 2 pinces poitrine. Découpe petit côté et milieu dos. Bas de manches avec fente à onglet et 3 boutons effet corne et serts métal. 2 poches devant avec double passepoil. Veste entièrement doublée avec plis d'aisance et finitions intérieures passepoil rouge. | Coupe trapèze.

+ Stretch

BASTILLE

Pantalon femme taille haute. Ceinture large fermée par 2 boutons. 5 passants ceinture. 2 poches italiennes devant et 2 poches passepoilées dos avec simple passepoil, surpiqûres nervures. Plis cassés sur le milieu de jambes devant et dos. Bas intérieur ceinture terminé par un passepoil rouge. Semi doublé devant. Bas non fini. | Coupe droite. E.J.: 90 cm.

+ Stretch

Référence **VENDOME**: **2VND** / **BASTILLE**: **1BST**

Taille : 34 à 54

Matière: Tissu : 53 % Polyester recyclé, 43 % Laine, 4 % Élasthanne. Doublure : 51 % Polyester, 49 % T400 ; 230 g/m²**Lavage**: 30°C

TISSU
Made in
EUROPE

LAFONT

**DAUPHINE**

Robe faux portefeuille avec découpe taille. Fermeture par zip invisible milieu dos. Découpes princesse devant et dos s'arrêtant à la ceinture. 2 plis sur le devant. 2 pinces taille au dos. Bas de manches avec fente et dessous en satin pour un effet contrasté porté retourné. Boutons boule sur le haut de la fente effet bijou. Fente dos avec surpiqûre de renfort. Entièrement doublée.

Stretch

| Référence **DAUPHINE: 9DPH**



Revers satin

**OPERA**

Veste femme à basque et col tailleur. Fermeture milieu devant par 3 boutons effet corne et sertis métal. Découpes princesse dos et devant s'arrêtant à la découpe taille. Bas de manches avec fentes en chevauchement et dessous en satin noir. Poche intérieure simple passepoil. Veste entièrement doublée avec plis d'aisance et finitions intérieures passepoil rouge. | Coupe ajustée.

COLETTE

Pantalon femme taille ajustée. Ceinture avec 1 bouton plat. 5 passants ceinture. 2 poches cavalières sur le devant et 2 poches passepoilées dos avec simple passepoil. Plis cassés sur le milieu de jambes devant et dos. Bas intérieur ceinture terminé par un passepoil rouge. Semi doublé devant. Bas non fini. | Coupe ajustée. E.J.: 90 cm.

Stretch

Référence **OPERA: 2OP / COLETTE: 1CLT**

Taille: 34 à 54

Matière: Tissu: 53 % Polyester recyclé, 43 % Laine, 4 % Élasthanne.

Doublure: 51 % Polyester, 49 % T400; 230 g/m²

Lavage: 30°C



TISSU
Made in
EUROPE



Retrouvez le chemisier 37.5^e **MONTSOURIS p.27**

**TROCADERO**

Jupe droite. Fine ceinture avec 6 passants. Fermeture par zip milieu dos et crochet. Découpes côtés. Fente dos avec point d'arrêt. Entièrement doublée. | Longueur: 53 cm.

Stretch

Référence **TROCADERO: 9TRC**

Taille: 34 à 54

Matière: Tissu: 53 % Polyester recyclé, 43 % Laine, 4 % Élasthanne.

Doublure: 51 % Polyester, 49 % T400; 230 g/m²

Lavage: 30°C



TISSU
Made in
EUROPE



Retrouvez les chaussures p.32

HECHTER
PARIS

R9
Robu9



ENRI

Veste homme doublée. Col tailleur avec boutonnière décorative sur le revers, fermeture milieu devant par 2 boutons cousus. Poche poitrine, 2 poches basses passepoilées. 2 poches poitrine intérieures, poche basse intérieure. Manches tailleur, 3 boutons cousus en bas de manche. Fentes dos. Doublure et biais contrastés. | Thermorégulant 37.5®. Coupe ajustée.

⊕ Thermorégulant 37,5®

Référence: ENRI
Taille: 38 à 64



ESTER

Veste femme doublée. Col châle, fermeture milieu devant par un bouton cousu. Découpe côtés et pinces devant. 2 poches basses passepoilées. Manches tailleur avec revers de manches fente sans bouton et bride contrastée. Poche basse intérieure. Fente milieu dos. Doublure et biais contrastés. | Thermorégulant 37.5®. Coupe ajustée.

⊕ Thermorégulant 37,5®

Référence: ESTER
Taille: 34 à 60



ELIOT / ELZA

Pantalon slim homme et femme. Ceinture élastiquée aux côtés, 6 passants, fermeture par agrafe et bouton cousu décalé et braguette zippée. 2 poches italiennes. Poche dos passepoilée fermée par 1 bouton cousu. Bas de jambes sans ourlets. Semi-doublé. | Thermorégulant 37.5®. Coupe slim E.J. homme: 86,5 cm / E.J. femme: 79,5 cm.

⊕ Thermorégulant 37,5®

Référence ♂: ELIOT / ♀: ELZA

Taille ♂: 34 à 60 / ♀: 34 à 50

Matière: 39 % Laine, 30 % Polyester 37.5®, 27 % Polyester 4 % Élasthanne; Doublure: 100 % Viscose; 190 g/m²

Lavage: 30°C



Matière Thermorégulante, permet de conserver une température corporelle optimale grâce à la technologie 37.5®. Associée à la Laine pour un tombé impeccable et de l'Élasthanne pour le confort.





CONDÉ



Veste costume homme. 1 boutonnère au col. 2 poches basses double passepoil à rabat. Fermeture 2 boutons milieu devant. Poche poitrine oblique. 1 fente milieu dos. 3 poches intérieures. Manches longues avec fente et boutons boutonniers. Entièrement doublée.

| Référence: **FOD2**



Col inversé



TOCCATA



Veste homme. Col inversé. Fermeture milieu devant par 2 boutons. Poche poitrine et 2 poches basses passepoilées. Fente milieu dos. 2 poches intérieures. Entièrement doublée. | Coupe ajustée.

+ Stretch, lavable en machine

| Référence: **2TCC**

GRENELLE

Pantalon de costume homme. 5 passants de ceinture. Fermeture par braguette zippée, 1 crochet et 1 bouton. 2 poches italiennes devant. 2 poches dos simples passepoil. | E.J.: 90 cm.

+ Stretch

| Référence: **FOA2**

Taille **CONDÉ, TOCCATA:** 42 à 60, **GRENELLE:** 34 à 60

Matière **CONDÉ, TOCCATA, GRENELLE:**

63 % Polyester recyclé, 33 % Viscose, 4 % Élasthanne; 280 g/m²

Lavage: 30°C



TISSU
Made in
EUROPE

LAFONT

#Positive Impact



VARENNE



Veste femme. Col inversé. Fermeture 1 bouton. Découpes devant et dos. Bas de manches avec fente et boutonnère.

+ Stretch

| Référence: **FOD1**



SÈVRE

Pantalon femme 7/8^{ème}. Fermeture par braguette zippée et 1 bouton, 5 passants. Pincés devant et dos. 2 poches obliques. 2 poches dos simples passepoil. | E.J.: 90 cm.

+ Stretch

| Référence: **FOB2**



SORBONNE

Jupe à panneau. Coupe légèrement évasée sur le bas. Fermeture par zip invisible coté. Ceinture rapportée avec 4 passants. Pincés dos. Fausse poche italienne coté gauche. Vraie poche italienne coté droit. | Longueur: 53 cm.

+ Stretch

| Référence: **9SRB**

Taille **VARENNE, SÈVRE:** 34 à 60, **SORBONNE:** 34 à 54

Matière **VARENNE, SÈVRE, SORBONNE:**

63 % Polyester recyclé, 33 % Viscose, 4 % Élasthanne; 280 g/m²

Lavage: 30°C



TISSU
Made in
EUROPE

#Positive Impact

Matière PVE #Positive Impact, composée de Polyester recyclé, qui facilite l'entretien, de Viscose pour la souplesse et d'Élasthanne pour le confort.

LAFONT

Matière PVE, composée de Polyester, de Viscose et d'Élasthanne pour le confort, ce tissu offre un tombé ainsi qu'une bonne aisance.



Retrouvez le chemisier 37.5®
MONTSOURIS p.27



CORTADO

Veste femme. Col tailleur. Fermeture 2 boutons. Cintrée par découpes bretelles. Poches basses à double passepoil avec rabat. Manches longues, finition 3 boutons sans boutonnière. 2 poches intérieures. | Entièrement doublée.

+ Stretch

| Référence: 5H00

TARRAZU

Pantalon femme. Ceinture 5 passants fermée par 1 bouton et 1 bouton intérieur. Braguette à glissière. Poches italiennes. Plis devant et dos marqués. Pincés dos. Bas de jambe non fini. | E.J.: 90 cm.

+ Stretch

| Référence: 5E00

Taille: 34 à 60

Matière: 73 % Polyester, 25 % Viscose,
2 % Élasthanne; 220 g/m²

Lavage: 30°C



KONTIR

Veste homme. Col tailleur. Fermeture 2 boutons. Poche poitrine passepoilée, poches basses à double passepoil avec rabat. Manches longues, finition 4 boutons sans boutonnière. 3 poches intérieures dont 1 poche ticket. Fente au dos. | Doublée entièrement

+ Stretch

| Référence: 5C01



RISTRETTO

Pantalon costume homme. Ceinture 5 passants fermée par 1 bouton et 1 crochet. Braguette à glissière. Poches italiennes. 2 poches dos fermées par bouton. Bas de jambe non fini. | Coupe droite. E.J.: 90 cm.

+ Stretch

| Référence: 5A00

Taille: 36 à 60

Matière: 73 % Polyester, 25 % Viscose,
2 % Élasthanne; 220 g/m²

Lavage: 30°C





LAFONT



AMERICANO

Gilet femme. Fermeture milieu devant par boutons. Poche poitrine insérée côté droit, 2 poches basses passepoilées.

| Référence : 5S00 5738

TORAJA

Jupe avec fente sur le devant. Dos fermé par fermeture à glissière invisible et deux pinces taille au dos. | Longueur : 52 cm.

| Référence : 5Q00

Taille AMERICANO : 34 à 54
TORAJA : 34 à 60
Matière : 73 % Polyester, 25 % Viscose, 2 % Élasthanne; 220 g/m²
Lavage : 30°C



JAVA

Gilet homme. Fermeture milieu devant par boutons. Poche poitrine insérée côté droit. 2 poches basses passepoilées.

| Référence : 5R00 5738

HARRAR

Pantalon homme. Ceinture 5 passants fermée par 1 bouton et 1 crochet. Braguette à glissière. Poches italiennes. 2 poches dos fermées par bouton. Bas de jambe non fini. | Coupe ajustée. E.J. : 90 cm.

+ Stretch

| Référence : 5A01

Taille JAVA : 38 à 60
HARRAR : 36 à 62
Matière : 73 % Polyester, 25 % Viscose, 2 % Élasthanne; 220 g/m²
Lavage : 30°C



Encolure gansée



MOKA

Robe droite. Encolure arrondie gansée avec ouverture triangle. Pincés poitrine. Fente avant. Zip invisible au dos. Découpe taille, devant et dos. Entièrement doublée | Longueur : 90 cm.

+ Stretch

Référence : 5K00
Taille : 36 à 52
Matière : 73 % Polyester, 25 % Viscose, 2 % Élasthanne; 220 g/m²
Lavage : 30°C



Fente d'aisance

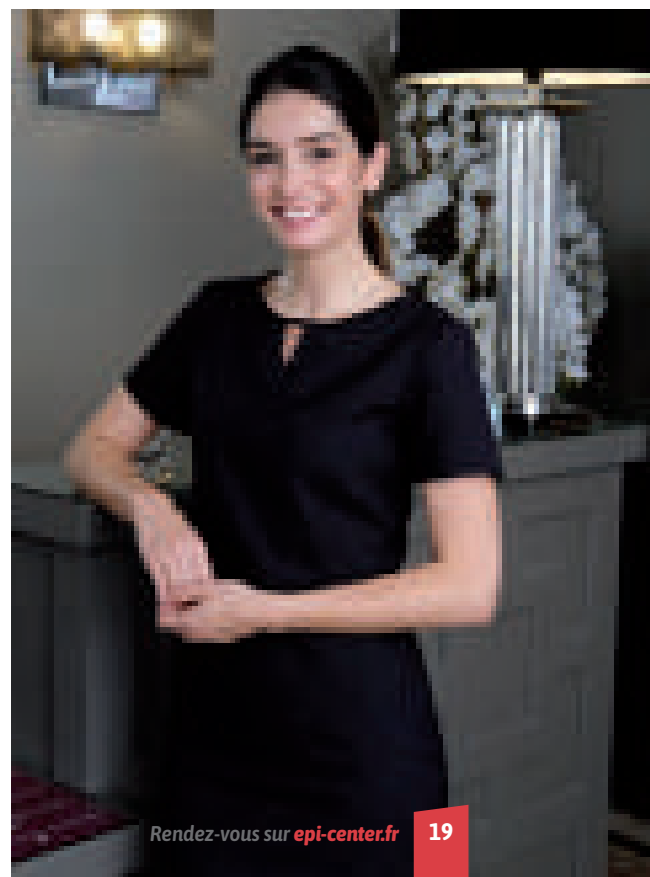

Matière PVE,
Composée
de Polyester,
de Viscose et
d'Élasthanne
pour le confort.
Ce tissu offre
un tombé ainsi
qu'une aisance.

molinel
VÊTEMENTS PROFESSIONNELS



Patte de serrage dos



YOUN'Z HOMME

VESTE

Veste homme fermeture 2 boutons. Col tailleur avec découpe et 1 fausse boutonnrière. Pincés devant. Poche poitrine passepoilée, 2 poches basses passepoilées avec rabat, poches intérieures. Double fente dos. Bas arrondi.

GILET DE SERVICE

Gilet de service homme encolure V. Fermeture 5 boutons milieu devant. Pincés poitrine. Poche poitrine et 2 poches basses passepoilées, poche intérieure. Découpes et patte de serrage par double anneau au dos. Bas arrondi.

PANTALON

Pantalon homme à ceinture 6 passants. Fermé par un bouton non apparent et une agrafe, braguette zippée. 2 poches italiennes, 1 poche passepoilée dos avec ruban gros grain. Pincés dos. Finition bas surfilé. | E.J.: 95 cm.

➕ Stretch

Référence veste ♂: **0497** / gilet ♂: **0498** / pantalon ♂: **0499**

Taille veste, pantalon ♂: 34 à 62 / gilet ♂: 0 à 7

Matière: 64 % Polyester, 34 % Viscose, 2 % Élasthanne; 270 g/m²

Lavage: 30°C



YOUN'Z FEMME



VESTE

Veste femme fermeture 1 bouton. Col tailleur avec découpe et 1 fausse boutonnrière. Pincés devant. 2 poches basses inclinées passepoilées avec rabat, poches intérieures. Fente dos. Bas arrondi.

GILET DE SERVICE

Gilet de service femme encolure V. Fermeture 5 boutons milieu devant. Pincés poitrine. 2 poches basses passepoilées, 1 poche intérieure. Découpes et patte de serrage par double anneau au dos. Bas arrondi.



PANTALON

Pantalon femme à ceinture 6 passants. Fermé par un bouton caché et une agrafe, braguette zippée. 2 poches italiennes, 1 poche passepoilée dos avec ruban gros grain. Pincés dos. Finition bas surfilé. | E.J.: 85 cm.

JUPE

Jupe fermeture zippée dos. Découpe et fente devant, 1 poche italienne côté gauche, 1 poche passepoilée dos avec ruban gros grain, pincés dos. Entièrement doublée. | Coupe droite. Longueur: 52 cm.

➕ Stretch

Référence veste ♀: **0500** / gilet ♀: **0501** / pantalon ♀: **0502** / jupe ♀: **0503**

Taille veste, gilet, pantalon ♀: 34 à 60 / jupe ♀: 34 à 56

Matière: 64 % Polyester, 34 % Viscose, 2 % Élasthanne; 270 g/m²

Lavage: 30°C

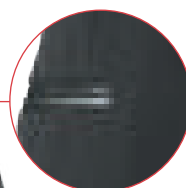

Passepoil
effet cuir



AUSTRALE

Veste de service homme doublée. Fermeture milieu devant par 2 boutons cousus effet gomme. Pincés de cintrage. 2 poches basses passepoilées finitions effet cuir, 1 poche poitrine intérieure. Fente dos. Entièrement doublée. | Coupe ajustée.

ANDALOU

Pantalon de service homme. Ceinture 5 passants avec fermeture à glissière centrale, bouton cousu et agrafe invisible. 2 poches italiennes finition effet cuir. Pincés dos. 1 poche dos finition effet cuir. Finition bas surfilé. | Coupe slim. E.J.: 84 cm.

Référence **AUSTRALE**: AUSTRALE

ANDALOU: ANDALOU

Taille **AUSTRALE**: 14 - 16 ans, 40 à 64

ANDALOU: 14 ans, 36 à 60

Matière: 100 % Polyester; 210 g/m²

Lavage: 30°C



AMANDE

Veste de service femme doublée. Fermeture milieu devant par 2 boutons cousus effet gomme. Pincés poitrine. 2 poches basses passepoilées finitions effet cuir, 1 poche basse intérieure gauche en doublure. Entièrement doublée. | Coupe ajustée.

AROME

Pantalon de service femme. Ceinture avec fermeture à glissière centrale, bouton cousu et agrafe invisible. 2 poches italiennes finition effet cuir. Pincés dos. Finition bas surfilé. | Coupe slim. E.J.: 82 cm.

Référence **AMANDE**: AMANDE / **AIRELLE**: AIRELLE

AROME: AROME

Taille: 14 - 16 ans, 34 à 60

Matière: 100 % Polyester; 210 g/m²

Lavage: 30°C

Matière Polyester, offre une facilité d'entretien et un très bon rapport qualité prix.



LAFONT



MERLOT

Veste homme. Col cranté. Découpe devant et dos. Fente au dos. Fermeture 2 boutons. Épaulettes, boutons sans boutonnieres en bas de manches. Poche poitrine passepoilée, 2 poches basses à double passepoil et rabat, 3 poches intérieures.

| Référence: **5C10**



MOJITO

Gilet homme. Fermeture 4 boutons. Poche poitrine passepoilée côté droit, 2 poches basses passepoilées.

| Référence: **5R005907**



PINOT

Pantalon homme. Ceinture 5 passants fermée par 1 bouton et 1 crochet, braguette à glissière. Poches italiennes, 2 poches dos fermées par bouton. | Coupe droite. E.J.: 90 cm.

| Référence: **5A10**

Taille **MERLOT, MOJITO**: 38 à 60, **PINOT**: 34 à 60

Matière: 100 % Polyester; 180 g/m²

Lavage: 30°C



MARGARITA

Gilet femme. Fermeture 4 boutons. Poche poitrine passepoilée côté droit, 2 poches basses passepoilées.

| Référence: **5S005907**

Taille: 34 à 60

Matière: 100 % Polyester;
180 g/m²

Lavage: 30°C



SANGRIA

Jupe droite. Fente sur le devant, pinces taille au dos. Fermeture à glissière invisible milieu dos. | Longueur: 52 cm.

| Référence: **5Q10**

Taille: 34 à 60

Matière: 100 % Polyester;
180 g/m²

Lavage: 30°C



LAFONT**SYRAH**

Veste femme. Col tailleur. Découpe devant et dos. Fermeture 2 boutons. Épaulettes, 3 boutons sans boutonnière aux bas de manches. Poches basses à double passepoil et rabat, 2 poches poitrine intérieures.

**MUSCAT**

Pantalon femme. Ceinture 5 passants fermée par 1 bouton et 1 bouton intérieur, braguette à glissière. Poches italiennes, 2 poches dos fermées par bouton. Plis devant et dos marqués. Bas de jambe non fini.
| Coupe droite. E.J.: 90 cm.

Référence SYRAH: 5H10 / MUSCAT: 5E10

Taille SYRAH: 34 à 60 / MUSCAT: 36 à 60

Matière: 100 % Polyester; 180 g/m²

Lavage: 30°C

Matière Polyester, offre une facilité d'entretien et un très bon rapport qualité prix.

**AL**

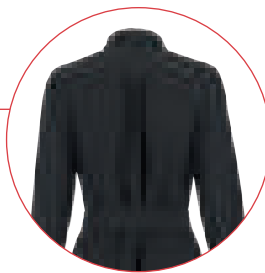

LAFONT

GARANÇE



Robe chemise ceinturée. Fermeture milieu devant par patte de boutonnage avec 11 boutons effet corne. Pincés poitrine. Découpe dos avec plis milieu dos. 2 passants dans coutures côté. Bas de manche avec poignet rapporté, fermé par 1 bouton. | Ceinture en tissu de 9,5 cm de largeur.

+ Stretch, infroissable

Référence: 9GRN

Taille: 34 à 54

Matière: 92 % Polyester, 8 % Élasthane; 130 g/m²

Lavage: 30°C



TISSU
Made in
FRANCE



NEO
BLU
PEOPLE IN MOTION

CAMILLE

Robe midi. Encolure ronde. Découpe taille. Fermeture milieu dos zip invisible. Manches courtes.

+ Maille Milano

Référence: 03171

Taille: 36 à 46

Matière: 74 % Polyester, 23 % Viscose, 3 % Élasthane; 280 g/m²

Lavage: 30°C



Le mannequin porte le foulard ALMA

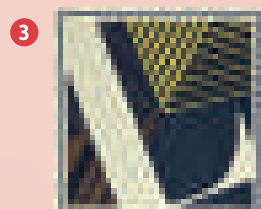
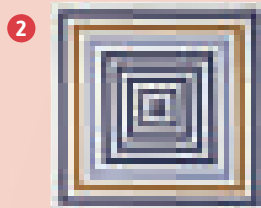
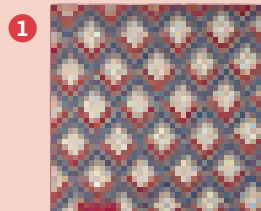

LAFONT

1 SOLFERINO

3 ALESIA

2 ALMA

4 ODEON

Foulard touché soie, à motif. | Dimensions: 60 cm x 60 cm.

Référence SOLFERINO: LH-9SLF / ALMA: LH-9ALM /

ALESIA: LH-9LES / ODEON: LH-9DEN

Taille: TU

Matière: 100 % Polyester

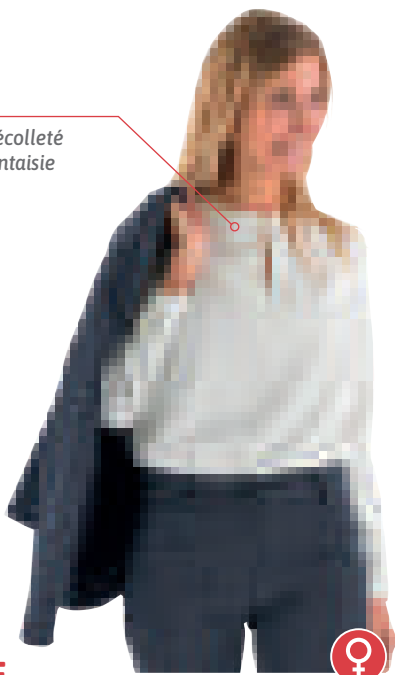
Décolleté
fantaisie

KARIBAN

CRÊPE



Blouse femme en crêpe. Encolure ronde avec biais. Petites fronces à l'encolure devant. Fermeture à l'arrière par 1 bouton recouvert et décolleté en goutte. Version manches longues avec poignet rapporté fermé par 1 bouton recouvert.

Léger

Référence MC: K5002 / ML: K5003

Taille: 34 à 46

Matière: 100 % Polyester; 85 g/m²

Lavage: 40°C

Bouton avec
goutte au dos

LAFONT

SULPICE



Blouse fluide. Encolure ronde avec décolleté goutte. Manches longues, poignet fin avec fente.

Matière fluide. Coupe droite.

Stretch

Référence: FOT7

Taille: XS à 3XL

Matière: 92 % Polyester, 8 % Élasthanne; 115 g/m²

Lavage: 30°C

LAFONT

CONTI



Top fluide entièrement doublé. Encolure ronde. Décolleté dos avec goutte. Manches courtes avec petit revers.

Stretch

Référence: FOT5

Taille: XS à 3XL

Matière: 92 % Polyester, 8 % Spandex.

Doublure: 100 % Polyester; 140 g/m²

Lavage: 30°C



LIBBY



Chemisier femme fluide. Col chemisier. Fermeture milieu devant par boutons sous patte. Empiècement épaule, fronces sur le devant et plis creux dos. Manches longues, finition par poignets rapportés.

Référence: 027347

Taille: XS à XXL

Matière: 100 % Polyester; 170 g/m²

Lavage: 30°C





Maille piquée

**NEO
BLU**
PEOPLE IN MOTION

BASILE

Chemise homme et femme. Col classique. Fermeture milieu devant par 7 boutons ton sur ton. Manches longues, poignets arrondis ajustables avec 2 boutons. | Piqué de coton.

+ Coton piqué

Référence ♂: **03777** / ♀: **03791**
 Taille ♂: S à 4XL / ♀: S à 3XL
 Matière: 100 % Coton; 190 g/m²
 Lavage: 30°C



Chemise en maille jersey

**NEO
BLU**
PEOPLE IN MOTION

BALTHAZAR

Chemise homme et femme en jersey. Col italien. Boutonnage 7 boutons ton sur ton. Manches longues. Poignets arrondis 2 boutons ajustables et patte capucin. | Jersey mercerisé.

+ Confort de la maille

Référence ♂: **03198** / ♀: **03199**
 Taille ♂: S à 4XL / ♀: S à 3XL
 Matière: 100 % Coton; 145 g/m²
 Lavage: 30°C



KARIBAN

JOFREY

Chemise homme. Col avec pointe de col baleinée. Boutons ton sur ton. Poche poitrine côté gauche à angles arrondis. Empiècement dos double. Poignet réglable à angles arrondis avec patte de manche capucin boutonnée. 2 boutons de rappel. Bas arrondi. Finition coutures rabattues.



JESSICA

Chemise femme. Col chemise non boutonné. Boutons ton sur ton. Poche poitrine côté gauche en V. Poignet réglable à angles arrondis avec patte de manche indéchirable. Un bouton de rappel. Bas arrondi.



Existe en MC:
ACE / JUDITH

Référence ♂: **K545** / ♀: **K549**
 Taille ♂: XS à 6XL / ♀: XS à 4XL
 Matière: 65 % Polyester, 35 % Coton; 110 g/m²
 Lavage: 40°C, entretien facile



KARIBAN

COTON STRETCH

Chemise homme. Col avec pointe de col baleinée. Boutons ton sur ton. Empiècement dos double. Pincés taille dos. Finition coutures rabattues. Manches longues, poignets à angles abattus à 2 boutons avec patte de manche capucin boutonnée. 2 boutons de rappel. Bas arrondi.

Chemise femme avec col chemisier. Manches longues, poignets réglables à angles abattus avec patte de manche indéchirable. 1 bouton de rappel. Bas arrondi.

Existe en MC ♂: **K531**, ♀: **K532**

+ Stretch

Référence ♂: **K529** / ♀: **K530**
 Taille ♂: S à 3XL / ♀: XS à XXL
 Matière: 97 % Coton, 3 % Élasthanne; 290 g/m²
 Lavage: 30°C

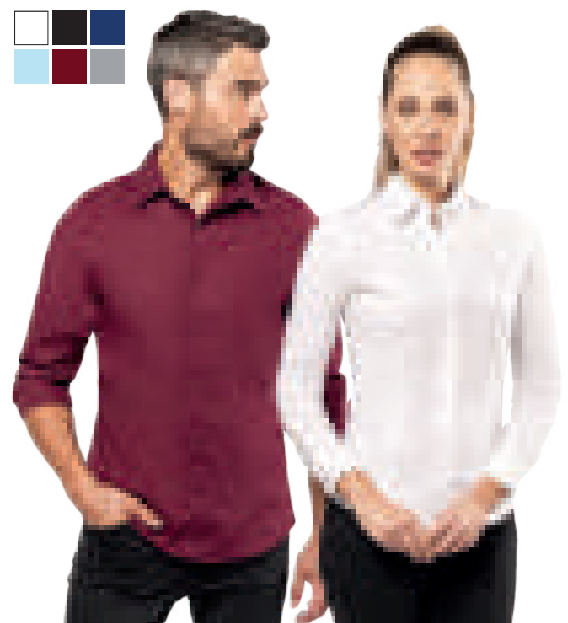

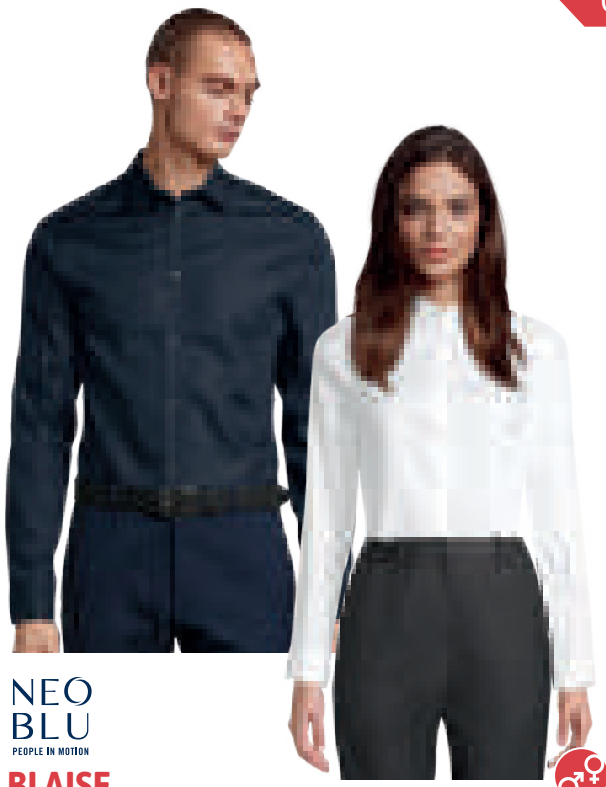

NEO
BLU
PEOPLE IN MOTION

BLAISE

Chemise homme. Col italien. Patte de boutonnage 7 boutons. Manches longues. Poignets arrondis 2 boutons ajustables et pattes capucin. | Micro Twill.

Chemise femme. Col classique. Fermeture milieu devant par 7 boutons ton sur ton. Manches longues, poignets arrondis ajustables avec 2 boutons. | Micro Twill.

👉 Technologie sans repassage

Référence ♂: 03182 / ♀: 03183
Taille ♂: S à 5XL / ♀: S à 3XL
Matière: 100 % Coton; 115 g/m²
Lavage: 40°C, sans repassage



LAFONT

MONCEAU

Chemise homme thermorégulante. Col avec pointes boutonnées cachées. Boutonnage caché sous patte par 7 boutons. Découpe et 2 plis dos. Manches longues, poignets à angle cassé, 2 boutons. Patte capucin boutonnée. | Coupe regular.

MONTsouris

Chemise femme thermorégulante. Découpe poitrine. Pincés tailles et dos. Boutonnage caché sous patte. Manches longues. Poignets boutonnés avec fente. | Coupe ajustée.

👉 Innovation thermorégulant 37.5°

Référence MONCEAU: 9MNC / MONTsouris: 9MNS
Taille MONCEAU: 37 à 48 / MONTsouris: 34 à 56
Matière: 51 % Polyester 37.5°, 49% Coton; 125 g/m²
Lavage: 30°C



TISSU
Made in
FRANCE

SOL'S
the far part

BOSTON

Chemise homme. Col chemise à 2 boutons. Fermeture milieu devant par 7 boutons ton sur ton. Poche poitrine. 2 plis côté au dos. Manches longues, poignets avec 2 boutons ajustables et pattes capucin. | Oxford. Coupe droite.

Existe en coupe ajustée

EMBASSY

Chemise femme. Fermeture milieu devant par boutons ton sur ton. Pincés poitrine. Manches longues, poignets ajustables arrondis. | Oxford. Coupe cintrée.

Référence BOSTON: 16000 / EMBASSY: 16020
Taille BOSTON: S à 4XL
EMBASSY: XS à 3XL
Matière: 70 % Coton, 30 % Polyester; 130 g/m²
Lavage: 40°C

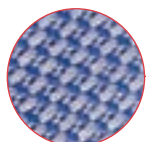

Oxford

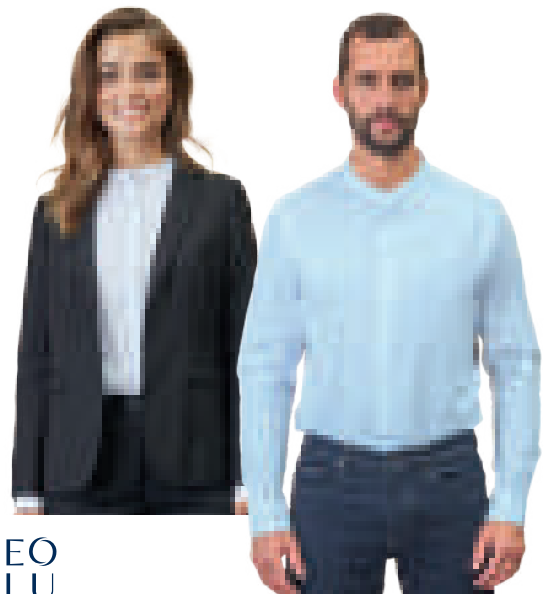

NEO
BLU
PEOPLE IN MOTION

BART

Chemise homme et femme. Col mao, fermeture boutonnage caché sous patte. Manches longues, poignets ajustables.

Référence ♂: 03792 / ♀: 03787
Taille ♂: S à 5XL / ♀: S à 3XL
Matière: 60 % Coton biologique, 40 % Polyester recyclé; 120 g/m²
Lavage: 30°C



PRODUIT
ÉCO-RESPONSABLE





TRICOTS BONNEMAILLE
REMA



Pull homme col V. Maille 1/2 Milano. Finitions bas de manches et corps en bord-côte 2X1.

PERLA



Pull femme col V. Maille côte 1/1. Finitions bas de manches et corps en bord-côte 2X2. | Coupe cintrée.

☛ Contient de la Laine Mérinos

Référence ♂: 200 REMA / ♀: PERLA

Taille ♂: S à 3XL / ♀: XS à XXL

Matière: 50 % Laine peignée Mérinos, 50 % Acrylique

Lavage: 30°C **Made in EUROPE**



KENNEWICK



Pull homme et femme. Col cheminée et encolure fine. Manches longues. Finesse et légèreté du Mérinos.

☛ Laine Mérinos

Taille ♂: S à 4XL / ♀: XS à XXL

Matière: 100 % Laine Mérinos; 220 g/m²

Lavage: à la main

| Référence ♂: 355408 / ♀: 355409



TRICOTS BONNEMAILLE

TOM / NINON



Gilet zippé à col montant. Fermeture milieu devant par fermeture à glissière. Côte 1/1. Finition bord-côte.

Référence ♂: TOM / ♀: NINON

Taille ♂: S à 3XL / ♀: XS à XXL

Matière TOM: 50 % Laine peignée, 50 % Acrylique. NINON: 50 % Laine Mérinos, 50 % Acrylique.

Lavage: 30°C **Made in EUROPE**

ECOTOM



Gilet zippé à col montant. Col, finition bas de vêtement et poignets en bord-côte 2/1. Fermeture centrale par zip.

Référence: ECOTOM

Taille: S à 3XL

Matière: 100 % Polyester Recyclé

Lavage: 60°C, lavage industriel 75°C



KARIBAN

V-NECK



Pull homme et femme. Col V en bord-côte double épaisseur. Bande de propreté à l'encolure. Finition bas de manches et bas de vêtement en bord-côte. | Maille fine. Coupe ajustée.

Référence ♂: K965 / ♀: K966 | Taille ♂: S à 4XL / ♀: XS à 3XL

Matière: 50 % Coton, 50 % Acrylique; 290 g/m² | Lavage: 40°C



TRICOTS BONNEMAILLE

JEAN



Cardigan encolure V. Bord-côte 2/1 corps et manches, bande de boutonnage tubulaire remaillée. | Maille jersey jauge 12.

GIULIA



Cardigan encolure V femme. Bord-côte 2/2 corps et manches, bande de boutonnage tubulaire remaillée. | Maille jersey jauge 12.

☛ Laine Mérinos, lavable en machine

Référence ♂: JEAN / ♀: GIULIA

Taille ♂: S à 3XL / ♀: XS à XXL

Matière: 60 % Laine fine Mérinos, 40 % Acrylique

Lavage: 30°C





LAFONT

ELYSEE / TUILERIES



Trench femme et homme. Découpe bretelles. Boutonnage apparent par 5 boutons. Capuche amovible par boutons. 2 poches devant dans les découpes avec rabat plaqué. Poche intérieure double passepoil boutonnée. Patte boutonnée en bas de manche. Fente de marche dos. Trench entièrement doublé avec plis d'aisance. | Coupe regular. Longueur: 92 cm.

+ Imper-respirant: Norme ISO 11092: 12 m² Pa/W. Déperlant

Référence **ELYSEE: 4ELY / TUILERIES: 4TLR**

Taille **ELYSEE: XS à XXL / TUILERIES: S à 3XL**

Matière: Tissu 3 couches: 100 % Polyester.

Doublure: 51 % Polyester, 49 % T400; 190 g/m²

Lavage: 30°C

Capuche amovible



Poche dans la découpe



TISSU
Made in
FRANCE



KARIBAN

CITY



Manteau homme. Fermeture milieu devant 6 boutons. 2 poches repose mains pressonnées sous poitrine, 2 poches basses à rabat. Manches tailleur avec bas de manches 4 boutons. 2 poches intérieures dont une fermée par zip. Entièrement doublé.

Manteau femme. Col montant, fermeture croisée 2x4 boutons. Découpe princesse. 2 poches basses avec rabat, 1 poche intérieure passepoilée. Entièrement doublé. | Coupe ajustée

Référence ♂: **K6140** / ♀: **K6141**

Taille ♂: 34 à 46 / ♀: 46 à 64

Matière: 79 % Polyester, 18 % Viscose, 3 % Élasthanne; 360 g/m²



CAVALERO



Pardessus homme. Double col, dont col intérieur matelassé amovible. Fermeture milieu devant à glissière et patte de boutonnage frontale sous patte. Poche poitrine fermée par zip imperméable, 2 poches basses fermées par boutons-pressions. Poche intérieure fermée. Œillets d'aération sous les bras, serrage poignets réglables par pressions. Doublure matelassée en Sorona®. | Imper-respirant: 5000/3000 Longueur: 90 cm.

+ Imper-respirant

Référence: **351462**

Taille: S à 4XL

Matière: 100 % Polyester; 290 g/m²

Lavage: 40°C

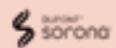

Double col amovible



Retrouvez le pantalon **TOFINO** p.38



Le mannequin porte le foulard ALMA (LH-9ALM)

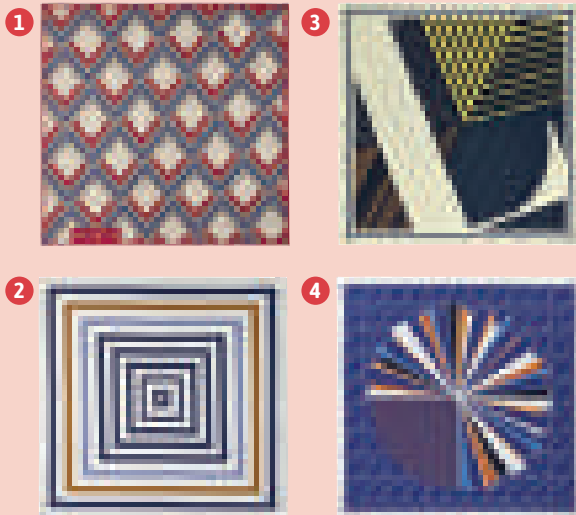

LAFONT

- 1 SOLFERINO
- 3 ALESIA
- 2 ALMA
- 4 ODEON

Foulard touché soie, à motif. | Dimensions: 60 cm x 60 cm.

Référence SOLFERINO: LH-9SLF / ALMA: LH-9ALM /
ALESIA: LH-9LES / ODEON: LH-9DEN
Taille: TU
Matière: 100 % Polyester

KARIBAN

SATINÉ

Foulard satiné. Finition ourlet.
Dimensions: 140 cm x 25 cm.

Référence: K861
Taille: TU
Matière: 100 % Polyester
Lavage: 30°C



MOUSSELINE

Foulard mousseline. Finition ourlet. | Dimensions: 98 cm x 16,5 cm.

Référence: PR740
Taille: TU
Matière: 100 % Polyester





CRAVATE SATIN

Cravate lavable en machine. Satin de polyester brillant. | Dimensions: 144 cm x 8,5 cm.

+ Longueur ajustable

Référence: **PR750**

Taille: TU

Matière: 100 % Polyester

Lavage: 40°C



CRAVATE DE SÉCURITÉ À CLIP

Cravate lavable en machine. Fixation à clip.

Référence: **PR785**

Taille: TU

Matière: 100 % Polyester

Lavage: à la main



TAHITI

Nœud papillon réglable par bande auto-agrippante.

Référence: **TAHITI**

Taille: TU

Matière: 100 % Polyester

Lavage: 40°C



LITEAU

Liteau avec assemblage 1 aiguille. Piqûres de montage ton sur ton.

| Dimensions: 55 x 75 cm.

Référence: **0201**

Taille: TU

Matière: 100 % Coton; 210 g/m²

Lavage: 95°C



ANTIGUA

Gants de service.

Référence: **ANTIGUA**

Taille: 7 à 9

Matière: 100 % Coton

Lavage: 95°C



CEINTURO

Ceinture en cuir. Boucle acier argenté détachable pour réglage de la longueur. | Épaisseur: 35 mm.

+ Longueur ajustable

Référence: **KP808**

Taille: XS à XXL

Matière: 100 % Cuir de bovin pleine fleur

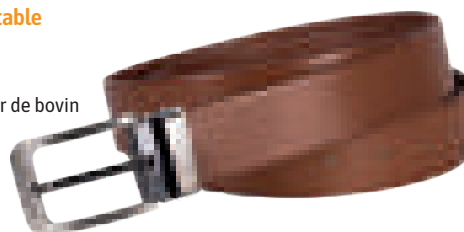



SARA



Chaussures femme type ballerine en microfibre. Première de propreté Microtech® sur mousse confort. Doublure microfibre. Semelle externe caoutchouc mono-densité avec Hexagrip® anti-glisse. Sans insert métallique (amagnétique). | Talon: 1,5 cm.

Référence: SAR0002

Taille: 35 à 42

Matière: Microfibre

Norme: EN 20347; SRC



SANDY



Escarpins femme en microfibre très souple. Première de propreté en Microtech® sur mousse confort. Doublure microfibre. Semelle externe caoutchouc mono-densité avec Hexagrip® anti-glisse. | Talon: 4 cm.

+ Semelle Hexagrip®, antiglisse

Référence: SAN0002

Taille: 35 à 42

Matière: Microfibre

Norme: EN 20347; SRC



SOLENE



Derbies femme en microfibre très souple, style cambridge. Semelle de propreté Microtech® sur mousse confort. Doublure en microfibre. Semelle externe caoutchouc mono-densité avec Hexagrip® anti-glisse. | Talon: 2 cm.

Existe en cuir: CHARLENE

Référence: SOL0002

Taille: 35 à 42

Matière: Microfibre

Norme: EN 20347; OB SRC



CLARIS



Derbies femme avec tige 100 % cuir vernis à motif, style cambridge. Doublure coton et polyester. Semelle externe TPR (caoutchouc thermoplastique). Lacets 100 % coton. | Talon: 2 cm.

Référence: SF628000

Taille: 35 à 43

Matière: Tige: 100 % Cuir vernis. Doublure: 65 % Polyuréthane, 20 % Coton, 15 % Polyester



BRAX



Chaussures femme type ballerine en cuir, composées d'une semelle ergonomique pour un meilleur confort. | Talon carré: 2,5 cm.

Référence: SF612000

Taille: 35 à 43

Matière: Cuir

La semelle en Caoutchouc de première qualité Hexagrip conçue avec un patin au relief en forme d'octogone ultra antidérapant pour répondre aux exigences de la norme SRC et assurer un maximum d'adhérence pour éviter tous risques de glissade.



R9
Robuя

SMART

Chaussures homme à lacets avec tige cuir. Semelle PVC adhérente.

Référence: **SH614000**
Taille: 39 à 47
Matière: Cuir



NORDWAY'S
NORDWAY'S

NCHIC

Chaussures homme type Richelieu. Tige en cuir lisse et souple, fermeture à lacets. Semelle de propreté en cuir avec zones micro-perforées sur mousse confort. Doublure mix cuir au talon et textile sur l'avant du pied. Semelle externe en caoutchouc mono-densité, antidérapante grâce à son design Hexagrip®.

Référence: **NCHIC**
Taille: 38 à 48
Matière: Cuir
Norme: EN 20347; SRC



NORDWAY'S
NORDWAY'S

NCLASS

Chaussures homme type derby. Tige en cuir lisse et souple, fermeture à lacets. Semelle de propreté en cuir avec zones micro-perforées sur mousse confort. Doublure mix cuir au talon et textile sur l'avant du pied. Semelle externe en caoutchouc mono-densité, antidérapante grâce à son design Hexagrip®.

Référence: **NCLASS**
Taille: 38 à 48
Matière: Cuir
Norme: EN 20347; SRC



R9
Robuя

CESAR

Mocassins homme 100 % cuir. Doublure coton et polyester. Semelle externe TPR (caoutchouc thermoplastique).

Référence: **SH613000**
Taille: 39 à 46
Matière: Tige: 100 % Cuir. Doublure: 65 % Polyuréthane, 20 % Coton, 15 % Polyester



NORDWAY'S
NORDWAY'S

NCITY

Chaussures homme type mocassin avec tige en cuir lisse et souple, fermeture en lacets. Semelle de propreté en cuir avec zones micro-perforées sur mousse confort. Doublure mix cuir au talon et textile sur l'avant du pied. Semelle externe en caoutchouc mono-densité, antidérapante grâce à son design Hexagrip®.

Référence: **NCITY**
Taille: 38 à 48
Matière: Cuir
Norme: EN 20347; SRC



Retrouvez
les baskets p. 47



BISTRONOMIE

- 36 Polos, T-shirts
- 38 Collection casual
- 40 Collection balnéaire
- 41 Collection bistrot
- 42 Collection Breaking Codes
- 44 Collection denim
- 45 Tabliers
- 46 Accessoires, chaussures



LAFONT

OREGANO / JASMIN

Polo homme et femme. Col officier et patte de boutonnage 3 boutons. Col et bas de manche en bord-côte. Fentes aux côtés. Broderie LAFONT 1844 sur manche gauche.

+ Antibactérien

Référence ♂: **9RGN** / ♀: **9JSM**
 Taille: XS à 3XL
 Matière: 50 % Polyester, 50 % Coton;
 210 g/m²
 Lavage: 60°C



Made in EUROPE



STRETCH PREMIUM

Polo homme et femme. Patte à 3 boutons nacrés cousus croisés. Fentes d'aisance. | Finition traitement aux enzymes.

+ Stretch

Référence ♂: **028240** / ♀: **028241**
 Taille ♂: XS à 4XL / ♀: S à XXL
 Matière: 95 % Coton, 5 % Élasthanne; 215 g/m²
 Lavage: 40°C



VERSION MANCHES LONGUES

Référence ♂: **K243** / ♀: **K244**

KARIBAN

CASUAL

Polo homme et femme manches courtes. Col et bas de manche finition en bord-côte. Patte de boutonnage 3 boutons. Bande de propreté contrastée à l'encolure. Fentes latérales. Manches courtes. Finition double aiguille bas de vêtement. | Maille piquée.

Référence ♂: **K241** / ♀: **K242**
 Taille ♂: S à 4XL / ♀: S à 3XL
 Matière: 100 % Coton (selon coloris);
 220 g/m²
 Lavage: 60°C



CLASSIC BIO



Polo homme et femme. Bande de propreté au col. Patte 3 boutons ton sur ton. Structure tubulaire. | Coton biologique prétréci avec traitement aux enzymes.

+ Coton bio

Référence ♂: **028264** / ♀: **028265**
 Taille ♂: XS à 3XL / ♀: XS à XXL
 Matière: 100 % Coton biologique; 200 g/m²
 Lavage: 60°C



KARIBAN

BIO ORIGINE FRANCE GARANTIE

T-shirt homme et femme au label "Origine France Garantie". Encolure ronde en bord-côte. Bande de propreté ton sur ton dans l'encolure (prolongement dos-épaule). Vignette clip Bleu/Blanc/Rouge sur le bas de manche gauche. Finition double aiguille bas de manches et bas de vêtement. | Label "Origine France Garantie". Coupé/cousu. Coton peigné.

+ Coton bio

Référence ♂: **K3040** / ♀: **K3041**

Taille ♂: S à 3XL / ♀: XS à XXL

Matière: 100 % Coton biologique; 170 g/m²

Lavage: 40°C



Made in
FRANCE



BISTRONOMIE

Col indéformable

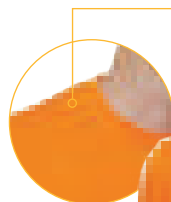
**NEW CLASSIC**

T-shirt homme et femme. Col rond avec élasthanne. Manches courtes. | Coton peigné prétrécci Ringspun®.

Référence ♂: **029360** / ♀: **029361**

Taille ♂: XS à 5XL / ♀: XS à XXL

Matière: 100 % Coton; 160 g/m²

Lavage: 60°C (sauf coloris spéciaux)

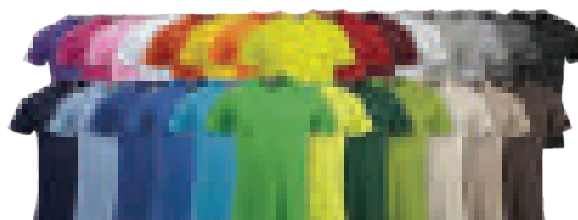
**MARQUAGE ET PERSONNALISATION**

1

SÉLECTIONNEZ VOTRE VÊTEMENT



2

CHOISISSEZ VOTRE LOGO ET/OU TEXTE



3

...ET OBTENEZ VOTRE VÊTEMENT À VOTRE IMAGE



La majorité de notre offre est compatible avec une solution de personnalisation: broderie, transfert, flocage... une multitude de possibilités.
Consultez les solutions chez votre E.P.I. Center

Offrez-vous un équipement à votre image !



Maille piquée



NEO
BLU
PEOPLE IN MOTION

MARCEL

HOMME

Blazer maille piquée homme. Col tailleur. Fermeture par 2 boutons. 2 poches passepoilées à rabat. Poche poitrine. Fente milieu dos. | Semi-doublé.

FEMME

Blazer maille piquée femme. Col tailleur. Fermeture par 2 boutons. 2 poches passepoilées à rabat. | Semi-doublé.

+ Maille piquée

Référence ♂: 03169 / ♀: 03170

Taille ♂: 46 à 62 / ♀: 36 à 46

Matière: 67 % Polyester, 33 % Coton, Doublure: 100 % Polyester; 210 g/m²

Lavage: 30°C



Retrouvez la chemise BALTHAZAR p.26

NEO
BLU
PEOPLE IN MOTION

GERMAIN

Pantalon homme et femme à plis. Ceinture élastiquée, cordon de serrage plat avec embouts ton sur ton. 2 poches italiennes, 2 poches dos passepoilées. Bas de jambes légèrement resserré. | Coupe droite. E.J. homme: 79 cm / E.J. femme: 76 cm.

+ Ceinture élastiquée

Référence ♂: 03778 / ♀: 03779

Taille ♂: 34 à 56 / ♀: 34 à 46

Matière: 66 % Polyester, 34 % Viscose; 200 g/m²

Lavage: 30°C



Ceinture élastiquée



TOFINO

Pantalon chino homme et femme. Maille Milano. Ceinture 5 passants, fermeture à glissière et 1 bouton. 2 poches italiennes sur le devant, poche zippée cachée et 2 poches arrière. | Coupe Slim. E.J. homme: 80 cm / E.J. femme: 76 cm.

+ Maille Milano

Référence ♂: 356412 / ♀: 356413

Taille ♂: S à 3XL / ♀: XS à XXL

Matière: 64 % Viscose, 31 % Polyester, 5 % Élasthanne; 370 g/m²

Lavage: 30°C





**NEO
BLU**
PEOPLE IN MOTION



ARTHUR

Gilet doudoune homme et femme avec col V. Fermeture par 5 boutons-pression. 2 poches devant. Système de pliage "in bag" avec stoppeurs.

+ Déperlant

Référence ♂: **03172** / ♀: **03173**
 Taille ♂: S à 4XL / ♀: S à 3XL
 Matière: Tissu extérieur et intérieur: 100 % Nylon Polyamide 380T. Matelassage: 100 % Polyester
 Lavage: 30°C

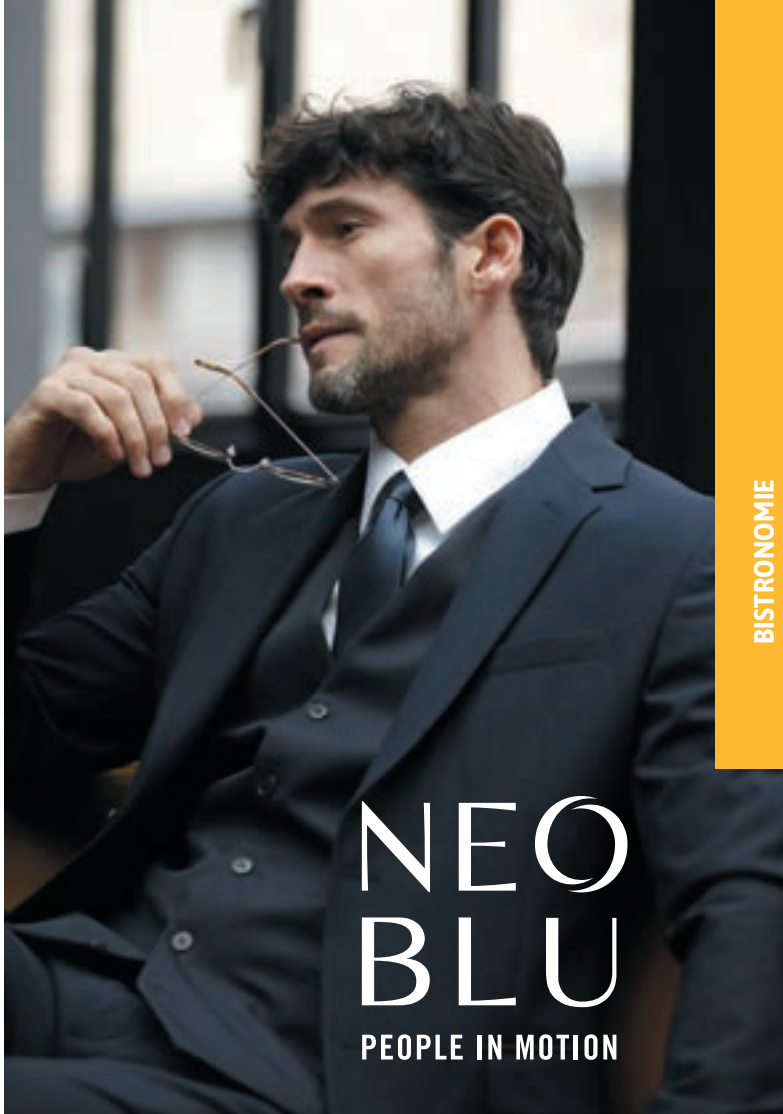

BISTRONOMIE

**NEO
BLU**
PEOPLE IN MOTION



Taille en élastique



GUSTAVE

Pantalon chino homme et femme taille en élastique. Fermeture zip et bouton. Passants ceinture. Ceinture en élastique. 2 poches à l'italienne. 2 poches dos passepoilées avec boutons. | Twill. E.J. homme: 84 cm / E.J. femme: 80 cm.

+ Ceinture en élastique, stretch

Référence ♂: **03178** / ♀: **03179**
 Taille ♂: 38 à 56 / ♀: 36 à 48
 Matière: 98 % Coton, 2 % Élasthanne; 335 g/m²
 Lavage: 30°C





ADVANTAGE PREMIUM

Polo homme et femme. Col chemisier fermé par boutons en métal. Intérieur de patte polo avec liseré contrasté. Fentes indéchirables aux côtés. Manches courtes. | Finitions CB Dry Tech.

+ Respirant, évacuation de la transpiration

Référence ♂: 354420 / ♀: 354421

Taille ♂: S à 4XL / ♀: XS à 3XL

Matière: 52 % Coton, 45 % Polyester, 3 % Élasthanne; 190 g/m²

Lavage: 40°C



KARIBAN

MARINIÈRE

MANCHES LONGUES

Marinière manches longues homme et femme. Encolure ronde. Point fantaisie sur l'épaule. Fentes latérales. Manches longues.

MANCHES COURTES

T-shirt manches courtes homme et femme. Encolure ronde avec bord-côte 1x1. Manches courtes. Finition double aiguille bas de manches et bas de vêtement. Rayures tricotées.

Référence ML ♂: K366 / ♀: K386

Référence MC ♂: K3033 / ♀: K3034

Taille ♂: S à 3XL / ♀: XS à XXL

Matière ML: 100 % Coton; 220 g/m²

MC: 100 % Coton biologique; 160 g/m²

Lavage: 30°C

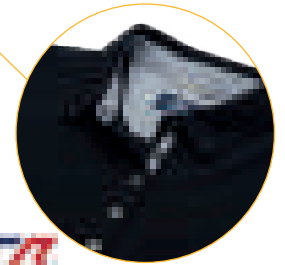

ADVANTAGE DRESS

Robe polo stretch. Col chemisier avec patte polo boutonnée, 5 boutons en métal. Manches courtes avec finition bords-côtes. Finition bas de vêtement ourlet et fentes indéchirables aux côtés. | Finitions CB Dry Tech.

+ Respirant, évacuation de la transpiration

Référence: 359425

Taille: XS à XXL

Matière: 52 % Coton, 45 % Polyester, 3 % Élasthanne; 190 g/m²

Lavage: 40°C



Évacuation de la transpiration

LAFONT

OBERKAMPF

Casquette béret en jean. Visièr courte. Élastiquée à l'arrière.

Référence: T627

Taille: TU

Matière: 100 % Coton

Lavage: 60°C



MALTE / AMELOT

Chemise en jean homme et femme. Fermeture milieu devant par boutons. Découpe dos avec pli d'aisance. Manches longues avec poignets rapportés. | Coupe droite.

Référence ♀: FOT2 / ♂: FOR2

Taille ♀: XS à 3XL / ♂: S à 3XL

Matière: 100 % Coton; 125 g/m²

Lavage: 40°C

MORAND

Pantalon homme. Ceinture 6 passants. Fermeture par braguette zippée et boutons. 2 poches italiennes et poche à gousset. 2 poches dos simple passepoil. | Coupe droite. E.J.: 82 cm.

NEMOURS

Pantalon chino femme. | Poches italiennes. Bouton sur la ceinture et braguette zippée. Poches dos passepoilées. | E.J.: 78 cm.

+ Stretch

Référence ♂: FOY5 / ♀: FOY6

Taille: 34 à 60

Matière: 48 % Coton, 38 % T400, 14 % Polyester; 310 g/m²

Lavage: 40°C



LAFONT

TOLBIAC

Tablier de style bistrot. Bi-matière tissu et cuir. Système de réglage avec bride tour de cou et rivets. Grande poche centrale à double compartiment. Double poche poitrine. Poche côté. Passe-torçhon.

Référence: **9TLB**

Taille: TU

Matière: **Noir**: 51 % Coton, 44 % Polyester, 5 % Élasthanne; **Savane**: 65 % Coton, 35 % Polyester; 220 g/m²

Lavage: 30°C



ARAGO

Gilet en jean. Col châle arrondi. Fermeture par 5 boutons métal effet vieux laiton. 2 poches plaquées avec liseré cuir 5 mm. Martingale dos en jeans retourné, sangle cuir avec œillet et rivet vieux laiton.

Référence: **9ARG**

Taille: 0 à 6

Matière:

Tissu: 47 % Coton, 39 % Viscose, 12,5 % Polyester, 1,5 % Élasthanne; 230 g/m²

Lavage: 40°C



BISTRONOMIE

BELLEVILLE / RAMPAL

Chemise à carreaux homme et femme. Fermeture milieu devant par boutons. Pincés poitrine. Découpe dos avec pli d'aisance. Manches longues avec poignets rapportés. | Coupe droite.

Référence ♀: **FOT1** / ♂: **FOR1**

Taille ♀: XS à 3XL / ♂: S à 3XL

Matière: 100 % Coton; 125 g/m²

Lavage: 40°C

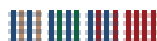

GONCOURT

Tablier. Liens fixes en tresse beige. Poche centrale à double compartiment. Matière jean avec surpiqûres. | Longueur: 92 cm.

Référence: **FOP1**

Taille: TU

Matière: 59 % Coton, 39 % Polyester, 2 % Élasthanne; 250 g/m²

Lavage: 40°C

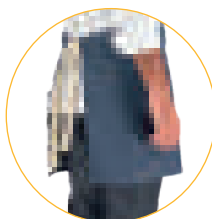

CLAVEL / REBEVAL

Pantalon homme et femme. Type 5 poches. Fermé par ceinture 5 passants, braguette zippée et bouton rivet. Poches cavalières et poche ticket. Poches revolver et réhausse dos. | Coupe ajustée. E.J. femme: 78 cm. / E.J. homme: 82 cm.

➕ Stretch

Référence ♀: **FOB1** / ♂: **FOA1**

Taille: 34 à 60

Matière: 91 % Coton, 7 % Polyester, 2 % Élasthanne; 318 g/m²

Lavage: 40°C



PIAT

Nœud papillon en maille. Fermeture par crochet et réglage cou.

Référence: **T592 (T633)**: coloris marine)

Taille: TU

Matière: 100 % Polyester

BOLIVAR

Cravate fine. Maille à bord droit. | Largeur: 5 cm.

Référence: **T59**

Taille: TU

Matière: 100 % Polyester



PARMENTIER

Bretelles à pincés. Réglables. Croisées dans le dos.

Référence: **T594**

Taille: TU

Matière: 83 % Polyester, 17 % Élastodiène





Boutons-pression bas de manche

BREAKING CODES

HOMME

Veste homme et femme. Fermeture asymétrique par boutons-pression. Poche poitrine passepoilée. Fentes d'aisance dos. Œillets d'aération sous bras. Poche manche avec compartiment stylo, manches retroussables avec patte de relevage et boutons-pression bas de manche.

+ Stretch mécanique

Référence ♂: 0612 / ♀: 0752

Taille ♂: 0 à 6 / ♀: 00 à 4

Matière: 65 % Polyester, 35 % Coton; 215 g/m²

Lavage: 60°C



BREAKING CODES

TABLIER À BAVETTE

Tablier à bavette. Tour de cou amovible et réglable en cuir, avec pièce de tissu. Poche poitrine avec compartiment stylo. Ceinture nouée, grande poche kangourou à 2 compartiments et ruban selvedge. Accroche torchon amovible en cuir. | Canvas. Longueur: 92 cm.

Référence: 0619

Taille: TU

Matière: 100 % Coton; 250 g/m²

Lavage: 40°C



EASY STRETCH

Pantalon homme. Ceinture élastiquée en bord côte, 5 passants, fermeture par bouton, braguette zippée. 2 poches devant avec rivets et poche ticket, 2 poches plaquées au dos. | Coupe ajustée. E.J.: 82 cm.

+ Ceinture confort en bord-côte, stretch

Référence: 0951

Taille: 36 à 52

Matière: 68 % Coton, 29 % Polyester, 3 % Élasthanne; 290 g/m²

Lavage: 30°C

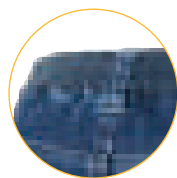

Ceinture élastiquée en bord-côte



CHILL

Pantalon mixte. Ceinture élastiquée en bord-côte, 5 passants, cordon de serrage ceinture à porter à l'intérieur ou à l'extérieur. Fermeture par bouton, braguette zippée. 2 poches devant avec poche ticket. Rehausse dos. 2 poches plaquées dos dont une avec un galon selvedge. Ourlet bas de jambe avec galon selvedge. | E.J.: 82 cm.

Référence: 0618

Taille: 38 à 52

Matière: 71 % Coton, 27 % Polyester, 2 % Élasthanne; 335 g/m²

Lavage: 30°C



TABLIER

Tablier. Ceinture nouée, accroche torchon amovible en cuir, rivets de renfort. Grande poche multi-compartiments avec ruban selvedge, fente milieu devant bas. | Canvas. Longueur: 50 cm.

+ Accroche torchon amovible

Référence: 0620

Taille: TU

Matière: 100 % Coton; 250 g/m²

Lavage: 40°C



 Manche transformable
 avec patte pressionnée

AUTHENTIQUE

Chemise homme et femme. Fermeture milieu devant par boutons-pressions calottés. 2 poches poitrine avec rabats rivetés, dont une avec compartiment stylo. Pincés de cintrage dos. Manches longues retroussables avec patte de relevage et bouton-pression. Passepoil selvedge intérieur poignets et col. Rivets décoratifs, surpiqûres contrastées. | Coupe ajustée.

Référence ♂: **0623** / ♀: **0763**

Taille ♂: XS à 3XL / ♀: XS à XXL

Matière: 100 % Coton; 130 g/m²

Lavage: 30°C



AUTHENTIQUE

Pantalon homme et femme. Ceinture avec 5 passants, ouverture milieu devant zippé. 2 poches italiennes devant, 2 pincés au dos, 2 poches passepoilées avec ruban selvedge. Ourlet bas de jambes avec détail de finition ruban selvedge et point de chaînette contrasté rouge. | Coupe chino. E.J. homme: 82 cm / E.J. femme: 78 cm.

Référence ♂: **0617** / ♀: **0887**

Taille ♂: 38 à 52 / ♀: 36 à 50

Matière: 72 % Coton, 28 % Polyester; 250 g/m²

Lavage: 60°C



BREAKING CODES

TABLIER

Tablier cuir avec ceinture réglable. Possibilité d'insérer la boucle de ceinture dans le passant. Accroche torchon, grande double poche, rivets de renfort. | Longueur: 40 cm.

Référence: **0626**

Taille: TU

Matière: 100 % Cuir

 Accroche
 torchon

TABLIER À BAVETTE

Tablier cuir à bavette. Tour de cou réglable. Rivets de renfort. Ceinture réglable avec possibilité de bloquer l'extrémité de la ceinture. Grande double poche. Accroche torchon. | Longueur: 84 cm.

Référence: **0625**

Taille: TU

Matière: 100 % Cuir



LAFONT



BROCA

Veste homme avec col officier. Fermeture croisée 5 grippers calotte effet bois. Poche poitrine gauche plaquée avec 1 angle biseauté. Tresse beige en application sur haut de poche poitrine et encolure dos à l'extérieur. Manches longues avec effet de contraste au poignet, grâce à l'envers du jean.

Référence: **2BROCV**
 Taille: 0 à 6
 Matière: 47 % Coton, 39 % Viscose, 12,5 % Polyester, 1,5 % Élasthanne; 230 g/m²
 Lavage: 40°C



BIEVRE

Veste homme avec col officier. Fermeture croisée 5 grippers calotte effet bois. Poche poitrine gauche plaquée avec 1 angle biseauté. Tresse beige en application sur haut de poche poitrine et encolure dos à l'extérieur. Manches courtes.

Référence: **2BVRCV**
 Taille: 0 à 6
 Matière: 47 % Coton, 39 % Viscose, 12,5 % Polyester, 1,5 % Élasthanne; 230 g/m²
 Lavage: 40°C

Retrouvez le polo **OREGANO p.36**



MIRBEL

Veste homme à col officier. Fermeture centrale par 5 grippers calotte effet bois. Poche poitrine gauche passepoilée tresse beige en application. Poches basses plaquées avec angle biseauté. Manches longues avec effet contrasté aux poignets grâce à l'envers du jean.

➕ Stretch
 Référence: **2MIRCV**
 Taille: 0 à 6
 Matière: 47 % Coton, 39 % Viscose, 12,5 % Polyester, 1,5 % Élasthanne; 230 g/m²
 Lavage: 40°C

MONGE

Veste femme à col officier. Fermeture milieu devant par 5 grippers calottés effet bois. poche poitrine gauche passepoilée tresse beige en application. 2 poches basses plaquées avec 1 angle biseauté. Manches longues avec effet contrasté aux poignets grâce à l'envers du jean. | Coupe cintrée.

➕ Stretch
 Référence: **2MNGCV**
 Taille: 00 à 6
 Matière: 47 % Coton, 39 % Viscose, 12,5 % Polyester, 1,5 % Élasthanne; 230 g/m²
 Lavage: 40°C

406 DENIM

Tablier avec fente sur le milieu devant. Bretelles élastiquées amovibles, avec réglage sur le devant par boucle et au dos par boutons et boutonnière. Liens de serrage. Poches bavettes fermées par fermeture à glissière. Poches basses plaquées. | Longueur: 96 cm.

Existe en lin
 Référence: **406T**
 Taille: TU
 Matière: 47 % Coton, 39 % Viscose, 12,5 % Polyester, 1,5 % Élasthanne; 230 g/m²
 Lavage: 40°C

PERSONNALISEZ VOS TABLIERS

Choisissez le tablier...

...et les bretelles de votre choix !

Bretelles interchangeables



LAFONT

GRANOLE

Tablier à bavette avec bretelles interchangeables. 2 boutons rivets devant pour accroche bretelles. Passant porte torchon sur le côté gauche. Poche plaquée avec compartiment poche stylo. 2 œillets métalliques pour passant bretelles ceinture. | Longueur: 90 cm.

Référence tablier: **9GRL** / bretelles: **9BRT**

Taille: TU

Matière : Couleur: 65 % Polyester, 35 % Coton; Jean: 47 % Coton, 39 % Viscose, 12,5 % Polyester, 1,5 % Élasthane; 210 g/m²

Lavage: 40°C

BISTRONOMIE



KARIBAN

TABLIER BAVETTE ORIGINE FRANCE

Tablier à bavette. Longueur du tablier ajustable par boucle de réglage en métal au niveau du cou. Grande poche à l'avant. Motif 2 bandes dans le bas du tablier. Lanière réglage col. Étiquette tissée drapeau France sur la poche avant. Poche: H 21 cm x L 31 cm. | Label "Origine France garantie". Fabriqué en Bretagne. Longueur: 91 cm.

Référence Natural: **K8012**
Référence couleurs: **K8014**

Taille: TU

Matière: 100 % Coton; 300 g/m² / 280 g/m²

Lavage: 60°C



Made in FRANCE



16 coloris

molinel
VÊTEMENTS PROFESSIONNELS

DAN

Tablier à bavette. Tour de cou réglable par boutons-pression. Grande poche ventrale double compartiment et poche stylo. Œillet renforcé et fente de marche sur le devant. | Longueur: 88 cm.

NELL

Tablier bistrot court. Empiècement ceinture, grande poche à double entrée et petite poche plaquée avec 2 boutonnières. | Longueur: 45 cm.

Référence DAN: **4898** / NELL: **4913**

Taille: TU

Matière: 65 % Polyester, 35 % Coton; 215 g/m² (selon coloris)

Lavage: 60°C



Sélectionnez votre texte à broder

KARIBAN

TABLIER BAVETTE AVEC POCHE

Tablier à bavette avec poche. Longueur ajustable par boucle métallique au niveau du cou. Grande poche avant en 2 compartiments. Poche: H 20 cm x L 31,5 cm. | Longueur: 90 cm.

Existe en 2 matières

Référence Polycoton: **K890** / Coton: **K885**

Taille: TU

Matière Polycoton: 65 % Coton, 35 % Polyester; 190 g/m². Coton: 100 % Coton; 280 g/m²

Lavage: 60°C



31 coloris





VILLE

Chaussettes de ville en coton. Remaillage pointes avec couture plate. Bord-côte. | Lot de 3 paires.

Référence: 0891AG

Taille: 36/38 à 48/50

Matière: 72 % Coton, 22 % Polyamide, 3 % Polyester, 3 % Élasthanne

Lavage: 40°C

Made in
FRANCE



VILLE FIL D'ÉCOSSE

Chaussettes de ville fines. En coton qualité fil d'Écosse. Remaillage pointes.

Référence: 0870AG

Taille: 36/38 à 48/50

Matière: 100 % Coton

Lavage: 40°C

Made in
FRANCE



HYGIÈNE DRY FEET



Chaussettes composées de fibre polypropylène Dryarn®. La technologie Dryarn®, réputée pour ses propriétés respirantes, évacue 7 fois plus l'humidité qu'un polyester classique. | Lot de 2 paires.

Référence: 0814AG

Taille: 36/38 à 48/50

Matière: 52 % Coton, 27 % Polyamide, 15 % Polyester, 4 % Polypropylène, 2 % Élasthanne

Lavage: 40°C

Made in
EUROPE



HYGIÈNE ESSENTIEL

Chaussettes fines en coton. À porter l'été ou en environnement chaud. Absorbantes et résistantes.

Référence: 0365VR

Taille: 36/38 à 45/47

Matière: 90 % Coton, 10 % Polyamide

Lavage: 40°C



ENTRETIEN CHAUSSURES

Graisse. Restituant au cuir les qualités initiales atténuées par le vieillissement. Préserve du durcissement et des craquelures. Imperméabilise, nourrit et assouplit les cuirs.

Référence: 0702VS

Matière: Huile minérale de Paraffine, cire, parfum amande amère; 125 ml

Made in
FRANCE



HYGIÈNE DÉSINFECTANT DÉSODORISANT

Désodorisant et désinfectant. (Bactéricide et fongicide) pour les EPI: chaussures et bottes de sécurité, gants et casques.

Référence: 0610VS

Matière: Solution alcoolique parfumée. Propulseur: Butane/Propane (inflammable); 300 ml

Norme: EN 1650, EN 1276

Made in
FRANCE

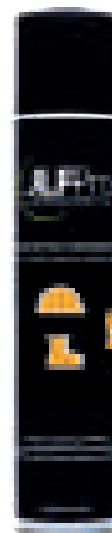



NB 906 SR WOMEN / MEN

Chaussures homme et femme. Tige HYPOSKIN flexible découpée au laser pour réduire les points d'abrasion. Semelle intérieure en mousse de confort FRESHFOAM ultra-amortissante et légère. Semelle intérieure ORTHOLITE aérée et amortissante. Semelle externe en caoutchouc.

Référence ♀: **WID906SR** / ♂: **MID906SR**

Taille ♀: 36 à 42 / ♂: 40 à 49

Matière: HYPOSKIN

Norme: EN20347, OB E HRO SRC



NB 515 SR WOMEN / MEN

Chaussure homme et femme. Tige en maille Oxford. Semelle de propreté respirante et amovible. Doublure en maille respirante. Renfort en cuir croûte à l'embout et au talon, protection du talon en TPU. Semelle externe en caoutchouc.

Référence ♀: **WID515SR** / ♂: **MID515SR**

Taille ♀: 36 à 42 / ♂: 40 à 49

Matière: Maille Oxford, Cuir

Norme: EN20347, OB E HRO SRC



MAEL

Baskets de service.

Tennis non sécurisé en cuir fleur. Semelle intérieure amovible en cuir sur mousse PU. Doublure Mesh respirant. Semelle externe caoutchouc avec profil Extragrip.

Référence basses: **MAE0001** / hautes: **MAE0003**

Taille basses: 35 à 47 / hautes: 35 à 48

Matière: Tige: Cuir. Semelle: Caoutchouc

Norme: EN20347, OB FO SRC



Made in
EUROPE

OFFREZ-VOUS DES CHAUSSURES
à l'image de votre société !

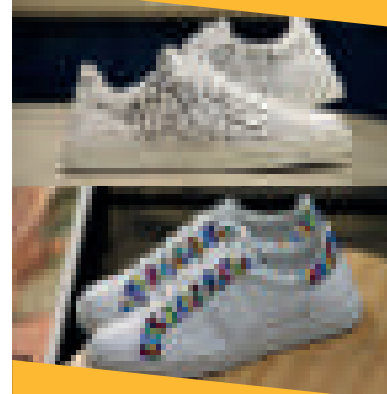

En personnalisant
vos chaussures MAEL !



CLARK / PAOLA

Baskets de service homme et femme. Non sécurisé en cuir et à lacets vous garantissant un meilleur maintien du pied et une sécurité maximale. La semelle antidérapante est pourvue de la technologie Oxygrip® et convient aux normes les plus strictes.

Référence ♂: **CLARK** / ♀: **PAOLA**

Taille ♂: 40 à 47 / ♀: 36 à 42

Matière: Tige: Croûte de cuir. Cuir doublé Coolmax®. Semelle: Caoutchouc

Norme: EN20347, O1 ESD SRC







MÉTIERS DE BOUCHE

- 50 Prestiges
- 52 Bi-matières
- 54 Innovation 37.5®
- 56 Innovation Seaqual®
- 58 Intemporels
- 60 Colorés
- 62 Les essentiels
- 63 Boulangers / Pâtisseries / Chocolatiers
- 64 Univers bouchers
- 65 Univers poissonniers
- 66 Basiques
- 67 Pantalons intemporels
- 68 Pantalons élastiques
- 70 Accessoires
- 72 Agroalimentaire
- 74 Chaussures de sécurité
- 76 Sabots et bottes de sécurité



Compatible col MOF



Boutons boules fait-main

LAFONT



PLATINE

Veste « GRAND CHEF » homme et femme à col officier. Fermeture croisée réversible droite gauche par boutons boules faits et cousus à la main. Plastron liseré satiné. Découpes bretelles devant et dos. Galon Bleu/Blanc/Rouge à l'encolure milieu dos. Cèillots brodés sous les bras. Manches longues, poche stylo à double compartiment sur manche gauche au porter. Double poignets fendus avec revers satiné. | Finition intérieure coutures gansées.

Existe en manches courtes ♂: 2PLTHMC / ♀: 2PLTFMC

+ Possibilité version col MOF

Référence ♂: 2PLTH / ♀: 2PLTF

Taille ♂: 42 à 66 / ♀: 34 à 56

Matière: 100 % Coton; 185 g/m²

Lavage: 60°C

TISSU
Made in
EUROPE

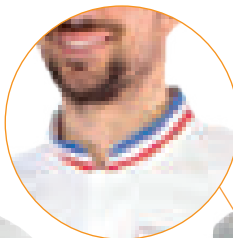

Compatible col MOF



PLATINIUM

Tablier long de style « GRAND CHEF ». Serrage par sangle en coton à la taille, permettant un serrage devant ou dos. Revers permettant de masquer la sangle de serrage une fois nouée. | Hauteur: 77 cm. Largeur: 97 cm.

Référence: 9PLT

Taille: TU

Matière: 100 % Coton; 185 g/m²

Lavage: 60°C

TISSU
Made in
EUROPE

CRISTAL

Veste homme et femme à col officier. Fermeture milieu devant par pressions extra-plates cachées, détails de plis religieux sur la patte de fermeture. Manches longues montées, poignets fendus avec détails de plis religieux. Poche stylo à double compartiment sur manche gauche au porter. Fentes d'aisances côtés. | Finition intérieure coutures gansées.

Existe en manches courtes ♂: 2CRTHMC

♀: 2CRTFMC

+ Traitement défroissabilité, possibilité version col MOF

Référence ♂: 2CRTH / ♀: 2CRTF

Taille ♂: 42 à 66 / ♀: 34 à 56

Matière: 50 % Lyocell, 50 % Polyester; 195 g/m²

Lavage: 60°C



TENCEL™
Feels so right

TISSU
Made in
EUROPE



Compatible col MOF

Plastron réversible

CANOPEE



Veste homme et femme d'inspiration « MILITAIRE » à col officier boutonné. Fermeture plastron réversible droite gauche par boutons, galon Bleu/Blanc/Rouge sur plastron devant gauche. Soufflet d'aisance milieu dos. Patte épaule gauche boutonnée avec passant contrasté amovible et personnalisable. Cèllets brodés sous les bras. Poche stylo à double compartiment sur manche gauche. Poignets fendus. | Matière thermorégulante 37.5°.

+ Innovation thermorégulante 37.5°, possibilité version col MOF, fermeture plastron réversible

Référence ♂: 2CNPB / ♀: 2CNPF

Taille ♂: 42 à 62 / ♀: 34 à 52

Matière: 40 % Polyester recyclé 37.5°, 30 % Coton biologique, 30 % Polyester recyclé; 190 g/m²

Lavage: 60°C

TISSU

Made in EUROPE

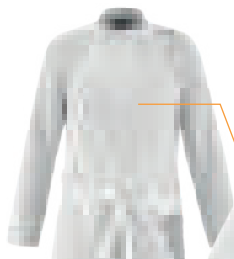

S'adapte sur la veste CANOPEE



CHLOROPHYLLE

Tablier à bavette. Serrage par sangle à la taille. Galon Bleu/Blanc/Rouge au niveau du bouton du passe-torchon. Poche contrastée avec pinces volume à gauche. Fente d'aisance côté droit. | Tablier modulable avec bavette adaptable directement sur les boutons de la veste CANOPEE et bride amovible pour un porter classique. Hauteur: 110 cm. Largeur: 97 cm.

ALVEOLE

Tablier demi-chef. Poche contrastée en bas à gauche avec pinces volume. Serrage taille par cordon. Fente côté droit. | Hauteur: 53 cm. Largeur: 97 cm.

+ Innovation thermorégulante 37.5°

Référence CHLOROPHYLLE: 9CHL

ALVEOLE: 9LVL

Taille: TU

Matière: 40 % Polyester recyclé 37.5°, 30 % Coton biologique, 30 % Polyester recyclé; 190 g/m²

Lavage: 60°C



TISSU Made in EUROPE



LAFONT

HABILLE L'EXCELLENCE DEPUIS 1844



LAFONT

GLOBAL PARTNER



COMITÉ D'ORGANISATION DES EXPOSITIONS DU TRAVAIL ET DU CONCOURS 'UN DES MEILLEURS OUVRIERS DE FRANCE'



AL



Nid d'abeille

Maille Natura®



HORNET

Veste bi-matières homme et femme à col officier. Fermeture milieu devant par zip inversé. Empiècement en maille intérieur col, épaules, côtés et dessous de bras. Manches longues avec poche stylo côté gauche et 2 boucles de stylo au-dessus. | Coupe ajustée.

+ Insert maille Natura®, traitement antibactérien

Référence ♂: 0916 / ♀: 0917

Taille ♂: 0 à 6 / ♀: 00 à 5

Matière: Nid d'abeille: 67 % Polyester, 33 % Coton;

Maille: 55 % Coton, 45 % Polyester Natura®; 160 g/m²

Lavage: 60°C



Col doublé éponge

Maille Cool Plus®



ABELLA

Veste bi-matières femme à col officier ouvert, doublée en éponge. Fermeture milieu devant par boutons-pression cachés. Découpes côtés en maille respirante. Manches longues ou courtes. Poche stylo sur manche. Fentes dos. | Coupe ajustée.

+ Maille respirante, séchage rapide

Référence MC: ABELLA MC / ML: ABELLA ML

Taille: 00 à 5

Matière: 67 % Polyester, 33 % Coton; Maille blanche Cool

Plus®: 49 % Polyester Cool Plus®, 51 % Polyester; 160 g/m²

Lavage: 60°C, lavage industriel



SIKA

Veste bi-matières mixte à col officier, doublée en éponge. Veste en nid d'abeille. Devant fermé par boutons-pression cachés. Découpes côtés en maille respirante. Manches courtes. Poche stylo sur manche gauche. Fentes bas découpes dos. | Coupe ajustée.

+ Maille respirante, séchage rapide

Référence MC: SIAKA MC / ML: SIAKA ML

Taille: 0 à 6

Matière: Nid d'abeille: 67 % Polyester, 33 % Coton; Maille Cool Plus®: 49 % Polyester Cool Plus®, 51 % Polyester;

Lavage: 60°C, lavage industriel

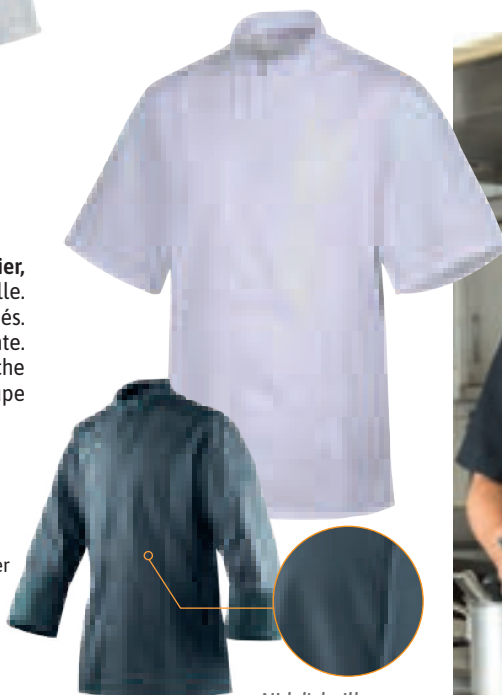

Nid d'abeille



LAFONT



FRESIE / EMULSION

Veste bi-matières homme et femme avec **empiècements ergonomiques**. Col montant. Fermeture milieu devant par pressions extra-plates. Plastron, dos et dessus de manches en nid d'abeille. Empiècement épaule, cotés, et dessous de manche en maille. Poche poitrine passepoilée pour stylo/pince à double compartiment. | Maille antibactérienne. Matières extra-légères et coupe ergonomique.

+ **Traitement antibactérien, légère, stretch**

Référence **FRESIE: 2FRN / EMULSION: 2MLS**

Taille: XS à 3XL

Matière: Nid d'abeille: 67 % Polyester, 33 % Coton;
Maille: 100 % Polyester; 160 g/m²

Lavage: 60°C

TISSU
Made in
EUROPE



Nid d'abeille

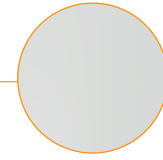

PEPPER

Veste bi-matières femme à col officier. Fermeture milieu devant par boutons-pression cachés. Poche poitrine passepoilée côté gauche. Fentes cotés. Empiècement en maille sur le devant et le dos. Manches longues ou courtes. Poche stylo à double compartiment manche gauche, poignets insert maille. | Maille antibactérienne.

+ **Insert ergonomique en maille**

Référence **ML: 2PEPCP / MC: 2PEPCPMC**

Taille: 00 à 6

Matière: Sergé: 50 % Coton, 50 % Polyester; Maille: 80 % Polyester,
20 % Coton; 180 g/m²

Lavage: 60°C



TISSU
Made in
EUROPE

BASIL

Veste bi-matières homme à col officier. Fermeture milieu devant par boutons-pression cachés. Poche poitrine passepoilée côté gauche. Fentes cotés. Empiècement en maille sur le devant et le dos. Manches longues ou courtes. Poche stylo à double compartiment manche gauche, poignets insert maille. | Maille antibactérienne.

+ **Insert ergonomique en maille**

Référence **ML: 2BSLCP / MC: 2BSLCPMC**

Taille: 0 à 6

Matière: Sergé: 50 % Coton, 50 % Polyester; Maille: 80 % Polyester, 20 % Coton;
180 g/m²

Lavage: 60°C



TISSU
Made in
EUROPE



Insert maille

BROTO

Veste bi-matières mixte thermorégulante. Col officier. Fermeture milieu devant par boutons-pression cachés. Empiècement en maille épaules et côtés. Manches longues avec poche stylo manche gauche. | Coupe ajustée. Matières thermorégulantes 37.5®.



GRETA

Veste bi-matières femme thermorégulante. Col officier. Fermeture milieu devant par boutons-pression cachés. Empiècement en maille épaules et côtés. Manches longues avec poche stylo manche gauche. | Coupe ajustée. Matières thermorégulantes 37.5®.

+ Innovation thermorégulante 37.5®, inserts maille

Référence BROTO : BROTO / GRETA : GRETA ML

Taille ♂ : 0 à 6 / ♀ : 00 à 5

Matière : 65 % Polyester 37.5®, 35 % Coton; Maille : 52 % Polyester, 48 % Polyester 37.5®; 170 g/m²

Lavage : 40°C



CADEN

Pantalon mixte thermorégulant. Ceinture fermée par un bouton. Passants à la ceinture. Braguette fermée par zip. Poches italiennes. Poche passepoilée arrière côté droit. Empiècement dos. Bas de jambes finis par ourlets. | Matière thermorégulante 37.5®. E.J. : 84 cm.

+ Innovation thermorégulante 37.5®

Référence : CADEN

Taille : 34 à 58

Matière : 65 % Polyester 37.5®, 35 % Coton; 170 g/m²

Lavage : 75°C



CAMBIA

Pantalon femme thermorégulant. Ceinture fermée par un bouton et un crochet cachés. Passants à la ceinture. Braguette fermée par zip. Poches italiennes. 2 poches passepoilées dos. Pincés dos. Bas de jambes finis par ourlets. | Matière thermorégulante 37.5®. E.J. : 76 cm.

+ Innovation thermorégulante 37.5®

Référence : CAMBIA

Taille : 34 à 58

Matière : 65 % Polyester 37.5®, 35 % Coton; 170 g/m²

Lavage : 75°C



37.5® est une technologie permettant une thermorégulation de la température corporelle grâce à ses particules dérivées de produits naturels.



Insert maille

BENAK

Veste mixte thermorégulante. Col officier. Fermeture asymétrique par boutons-pression cachés. Manches courtes. Poche stylo sur manche gauche au porter. Dessous de bras et épaules avec empiècements maille 37.5°. | Matières thermorégulantes 37.5°.

+ Innovation thermorégulante 37.5°, inserts maille

Référence: **BENAK**

Taille: 0 à 6

Matière: 65 % Polyester 37.5°, 35 % Coton; Maille: 52 % Polyester, 48 % Polyester 37.5°; 170 g/m²

Lavage: 40°C



Insert maille

CADIX

Veste femme thermorégulante. Col officier. Fermeture milieu devant par boutons-pression cachés. Pincés devant. Empiècement en maille aux épaules devant et dos. Manches courtes. Poche stylo sur manche gauche. Fentes d'aisance côtés. | Coupe ajustée. Matières thermorégulantes 37.5°.

+ Innovation thermorégulante 37.5°, inserts maille

Référence: **CADIX**

Taille: 00 à 5

Matière: 65 % Polyester 37.5°, 35 % Coton; Maille: 52 % Polyester, 48 % Polyester 37.5°; 170 g/m²

Lavage: 40°C



L'alliance
de la technologie et du confort

Leader du vêtement de cuisine et CHR, ROBUR est reconnu pour la qualité de ses produits et ses innovations. En recherche permanente de nouvelles technologies, Robur a su répondre aux attentes des clients tout en apportant un design novateur et un confort incomparable.

Découvrez la ligne thermorégulante



BY ROBUR

La technologie 37.5° améliore la performance de votre corps et améliore le mécanisme naturel de refroidissement du corps – le corps produit de la sueur afin de baisser sa température ; la technologie 37.5° élimine celle-ci du microclimat de vos vêtements.





SEAQUAL
INITIATIVE



Insert maille



DUNES / ESCALE

Veste homme et femme à col officier, biais de propreté Seaqual® à l'encolure. Fermeture milieu devant par boutons-pression cachés. Poche poitrine côté gauche. Découpes côtés avec un liseré de couleur. Manches courtes finies par revers ou manches longues finies par poignets et broderie. Empiècement maille sous les bras.

+ Innovation Seaqual® initiative

Référence ♂ MC: **DUNES MC** / ML: **DUNES ML**

Référence ♀ MC: **ESCALE MC** / ML: **ESCALE ML**

Taille ♂: 0 à 6 / ♀: 00 à 5

Matière: 50 % Lyocell Tencel®, 30 % Polyester recyclé, 20 % Polyester Seaqual®, Maille: 46 % Coton biologique, 54 % Polyester Seaqual®; 185 g/m²

Lavage: 75°C, lavage industriel



MÉTIERS DE BOUCHE



DETROIT / ECUME

Pantalon homme et femme. Ceinture fermée par 1 bouton cousu. Passants à la ceinture. Braguette fermée par zip. Poches italiennes. Poche arrière côté droit. Empiècement dos. Bas de jambes finis par ourlets. | E.J. homme: 84 cm / E.J. femme: 82 cm.

+ Innovation Seaqual® initiative

Référence ♂: **DETROIT** / ♀: **ECUME**

Taille ♂: 34 à 60 / ♀: 34 à 58

Matière: 50 % Lyocell Tencel®, 30 % Polyester recyclé, 20 % Polyester Seaqual®; 185 g/m²

Lavage: 75°C, lavage industriel



DAX

Tablier à bavette. Tour de cou ajustable par boutons-pression. 2 poches et broderie. | Hauteur: 90 cm. Largeur: 70 cm.

+ Innovation Seaqual® initiative

Référence: **DAX**

Taille: TU

Matière: 50 % Lyocell Tencel®, 30 % Polyester recyclé, 20 % Polyester Seaqual®; 185 g/m²

Lavage: 75°C, lavage industriel



SEAQUAL
INITIATIVE

Seaqual® initiative est une fibre contenant du Polyester issu du recyclage des déchets plastiques marins.

R9
RobuЯ

SeaCell®



GARI / GLORIA

Veste de cuisine en maille Seacell® à col mao. Fermeture milieu devant par boutons-pression cachés. Manches courtes raglans, finition par bracelet rapporté. Poche passepoilée sur manche gauche.
| Veste entièrement en maille.

+ Innovation Seacell®

Référence ♀: **GLORIA MC** / ♂: **GARI MC**

Taille ♀: 00 à 5 / ♂: 0 à 6

Matière: 80 % Coton biologique, 20 % Fibre d'algue Seacell®; 225 g/m²

Lavage: 60°C



MÉTIERS DE BOUCHE



GECO

Pantalon mixte en maille Seacell®. Ceinture élastiquée avec cordon de serrage. 2 poches italiennes avec poche intérieure clefs et téléphone. Empiècement à l'entrejambe et haut du dos. Finition bas de jambes par ourlets. | E.J.: 84 cm.

+ Pantalon en maille, innovation Seacell®

Référence: **GECO**

Taille: 0 à 6

Matière: 80 % Coton biologique, 20 % Fibre d'algue Seacell®; 225 g/m²

Lavage: 60°C



SeaCell®

SeaCell® est une fibre élaborée à partir d'algues marines islandaises. Le mélange avec du Coton biologique offre une matière innovante qui procure une agréable sensation de douceur sur la peau, un effet thermorégulant et respirant.



Nid d'abeille



Insert maille Cool Plus®



EKIRA

Veste de cuisine femme bi-matières à col officier. Fermeture milieu devant par boutons-pression cachés. Poche poitrine avec passepoil contrasté. Découpes côtés et empiècement haut du dos en maille. Manches longues avec poche stylo sur la manche gauche. | Coupe ajustée.

+ Nid d'abeille, inserts maille, Cool Plus®

Référence ML: EKIRA ML / MC: EKIRA MC

Taille: 00 à 5

Matière: Nid d'abeille: 67 % Polyester, 33 % Coton;

Maille: 51 % Polyester, 49 % Polyester Cool Plus®; 160 g/m²

Lavage: 75°C, lavage industriel



EKOL

Veste de cuisine bi-matières à col officier. Fermeture milieu devant par boutons-pression cachés. Poche poitrine avec passepoil contrasté. Découpes côtés et empiècement haut du dos en maille. Manches longues avec poche stylo sur manche gauche et fentes sur les poignets. | Coupe ajustée.

+ Nid d'abeille, inserts maille, Cool Plus®

Référence ML: EKOL ML / MC: EKOL MC

Taille: 00 à 6

Matière: Nid d'abeille: 67 % Polyester, 33 % Coton; Maille: 51 % Polyester, 49 % Polyester Cool Plus®; 160 g/m²

Lavage: 75°C, lavage industriel



Style double col



Insert maille

LAFONT

NUTMEG

Veste de cuisine femme asymétrique. Col avec incrustation style double col. Fermeture croisée par grippers cachés. Poche poitrine plaquée. Empiècement ergonomique en maille, incrusté dans le dos. Manches longues, œillets d'aération brodés à l'emmanchure. Poignets obliques rapportés avec fente. Broderie « LAFONT Bleu/Blanc/Rouge » haut de manche gauche.

+ Insert ergonomique en maille

LAFONT

LEMONGRASS

Veste de cuisine homme asymétrique. Col avec incrustation style double col. Fermeture croisée par grippers cachés. Poche poitrine plaquée. Empiècement ergonomique en maille, incrusté dans le dos. Manches longues, œillets d'aération brodés à l'emmanchure. Poignets obliques rapportés avec fente. Broderie « LAFONT Bleu/Blanc/Rouge » haut de manche gauche.

+ Insert ergonomique en maille

Référence NUTMEG: 2NUTCP / LEMONGRASS ML: 2LGMCP / MC: 2LGMCPMC

Taille NUTMEG: 00 à 6 / LEMONGRASS: 0 à 6

Matière: 50 % Coton, 50 % Polyester; Maille: 80 % Polyester, 20 % Coton; 180 g/m²

Lavage: 60°C



molinel
VÊTEMENTS PROFESSIONNELS



Empiècement maille

CRUSH

Veste de cuisine homme et femme à col officier avec passepoil contrasté haut du col. Fermeture milieu devant par boutons-pression cachés. Poche poitrine zippée côté gauche avec garage de zip contrasté. Empiècement en maille sur les côtés et haut du dos. Manches longues avec poche stylo côté gauche et passepoil contrasté bas de poche. | Coupe slim.

+ Insert maille antibactérienne, stretch

Référence ML ♂: 0895 / ♀: 0896

Référence MC ♂: 0897 / ♀: 0898

Taille: 00 à 6

Matière: 62 % Polyester, 34 % Coton,
4 % Élastoléfine; Maille: 100 % Polyester;
195 g/m²

Lavage: 60°C



NEOSPIRIT

Veste de cuisine homme et femme à col officier contrasté. Fermeture asymétrique par boutons-pression cachés. Poche poitrine passepoilée. Manches longues, poignets rapportés. Poche stylo plaquée sur manche gauche. Fentes côtés. Empiècements sous bras et dos en maille respirante. Passepoil contrasté aux épaules devant et dos, bas de poche stylo. | Maille double face alvéolée antibactérienne. Coupe droite.

+ Soufflet dos en maille

Référence ML ♂: 0583 / ♀: 0607

Référence MC ♂: 0662 / ♀: 0666

Taille: 00 à 6

Matière: Sergé: 65 % Polyester, 35 % Coton;
Maille: 100 % Polyester; 195 g/m²

Lavage: 60°C





LAFONT

SAFFRON / GINSENG

Veste femme à effet double col. Fermeture croisée par grippers cachés, double empiècement milieu dont angle bas contrasté et biais contrasté sur toute la hauteur. Découpes princesse sur devant et dos. Fentes côtés renforcées par un twill jacquard. Œillets d'aération brodés sous bras. Manches courtes ou longues, poignets rapportés avec détails contrastés. Bas de manches à revers. | Coupe ajustée.

Référence ML: SAFFRON: 2SAFCP

MC: GINSENG: 2GNSCP

Taille: 00 à 6

Matière: Sergé: 50 % Coton, 50 % Polyester; 180 g/m²

Lavage: 60°C

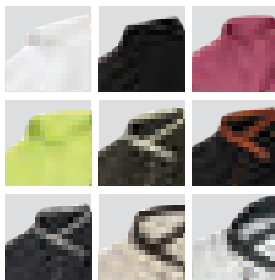

LAFONT

MINT / PARSLEY

Veste homme à effet double col. Fermeture croisée par grippers cachés, double empiècement milieu dont angle bas contrasté et biais contrasté sur toute la hauteur. Fentes côtés renforcées par un twill jacquard. Œillets d'aération brodés sous bras. Manches courtes ou longues, poignets rapportés avec détails contrastés. Bas de manches à revers.

Référence ML: MINT: 2MNTCP / MC: PARSLEY: 2PARCP

Taille: 0 à 6

Matière: Sergé: 50 % Coton, 50 % Polyester; 180 g/m²

Lavage: 60°C



UNERA

Veste femme à col officier. Fermeture asymétrique par boutons-pression cachés. Découpes princesse devant et dos. Pincés poitrine. Poche sur manche gauche. Manches courtes ou longues.

Référence MC: UNERA MC / ML: UNERA ML

Taille: 00 à 5

Matière: 65 % Polyester, 35 % Coton; 195 g/m²

Lavage: 75°C, lavage industriel



NERO

Veste mixte à col officier. Fermeture asymétrique par boutons-pression cachés. Poche sur manche. Manches longues ou courtes.

Référence MC: NERO MC / ML: NERO ML

Taille: 0 à 6 (selon coloris)

Matière: 65 % Polyester, 35 % Coton; 210 g/m² (selon coloris)

Lavage: 75°C (Denim, Camouflage: 60°C), lavage industriel





SHADE

Veste de cuisine femme à col officier. Fermeture asymétrique avec patte en gros grain, 7 boutons-pression cachés. Cèllets d'aération. Fentes côtés. Pincos dos. Manches courtes ou longues avec poche côté gauche dont un compartiment stylo.

Référence ML: 0668 / MC: 0667

Taille: 00 à 5

Matière: 65 % Polyester, 35 % Coton; 195 g/m²

Lavage: 60°C



SHADE

Veste de cuisine homme à col officier. Fermeture asymétrique avec patte en gros grain, 7 boutons-pression cachés. Cèllets d'aération. Fentes côtés. Pincos dos. Manches longues ou courtes avec poche côté gauche dont un compartiment stylo.

Référence ML: 0509 / MC: 0455

Taille: 0 à 6

Matière: 65 % Polyester, 35 % Coton; 195 g/m²

Lavage: 60°C



VESTES SHADE

PASSIONNES UNIQUEMENT

MANCHES COURTES / MANCHES LONGUES

MODELES HOMME / FEMME

7 COLORIS DISPONIBLES

ENTRETIEN FACILE



LAFONT
CABBAGE

Veste de cuisine mixte à col officier. Fermeture asymétrique devant par boutons-pression cachés. Poche poitrine plaquée côté gauche avec compartiment stylo. Cèllets d'aération. Manches longues. Poignets mousquetaires.

Référence : **2CBBPC**
Taille : 0 à 6
Matière : Sergé : 65 % Polyester, 35 % Coton ; 215 g/m²
Lavage : 60°C



TISSU
Made in
EUROPE

LAFONT
TURNIP

Veste de cuisine mixte à col officier. Fermeture asymétrique par boutons-pression cachés. Poche poitrine plaquée côté gauche avec compartiment stylo. Cèllets d'aération. Manches courtes.

Existe en version **POSITIVE IMPACT : 2TRNRSE**

Référence : **2TRNPC**
Taille : 0 à 6
Matière : Sergé : 65 % Polyester, 35 % Coton ; 215 g/m²
Lavage : 60°C



TISSU
Made in
EUROPE



ELBAX

Veste de cuisine femme à col officier contrasté. Fermeture milieu devant par boutons-pression cachés, liseré contrasté. Poche poitrine avec liseré contrasté. Pincés poitrine. Côtés en maille. Manches longues avec poche stylo sur manche gauche et revers bas de manches contrastés. | Coupe ajustée.

Référence MC : **ELBAX MC** / ML : **ELBAX ML**
Taille : 00 à 5
Matière : 65 % Polyester, 35 % Coton ; Maille : 100 % Polyester ; 210 g/m²
Lavage : 75°C, lavage industriel



ABAX

Veste de cuisine homme à col officier contrasté. Fermeture milieu devant par boutons-pression cachés, liseré contrasté. Poche poitrine avec liseré contrasté. Pincés poitrine. Côtés en maille. Manches courtes avec poche stylo sur manche gauche et revers bas de manches contrastés.

Référence MC : **ABAX MC** / ML : **ABAX ML**
Taille : 00 à 6
Matière : 65 % Polyester, 35 % Coton ; Maille : 100 % Polyester ; 210 g/m²
Lavage : 75°C, lavage industriel



**LAFONT****MINT / SAFFRON**

Veste homme et femme à effet double col. Fermeture croisée par grippers cachés, double empiècement milieu dont angle bas contrasté et biais contrasté sur toute la hauteur. Fentes côtés renforcées par un twill jacquard. Manches longues, œillets d'aération brodés sous bras, bas de manches à poignets rapportés avec détails contrastés.

Référence ♂ **MINT**: 2MNTCP / ♀ **SAFFRON**: 2SAFCP

Taille **MINT**: 0 à 6 / **SAFFRON**: 00 à 6

Matière: Sergé: 50 % Coton, 50 % Polyester; 180 g/m²

Lavage: 60°C

**LAFONT****PARSLEY / GINSENG**

Veste homme et femme à effet double col. Fermeture croisée par grippers cachés, double empiècement milieu dont angle bas contrasté et biais contrasté sur toute la hauteur. Fentes côtés renforcées par un twill jacquard. Manches courtes, œillets d'aération brodés sous bras.

Référence ♂ **PARSLEY**: 2PARCP / ♀ **GINSENG**: 2GNSCP

Taille **PARSLEY**: 0 à 6 / **GINSENG**: 00 à 6

Matière: Sergé: 50 % Coton, 50 % Polyester; 180 g/m²

Lavage: 60°C

EZAC

Chasuble à bretelles contrastées avec calottes. Pattes de serrage côté réglables par 3 boutons-pression. Grande poche centrale sur le devant dont une poche stylo. Biais contrasté haut de bavette et poche centrale.

Référence: **EZAC**

Taille: T1, T2

Matière: 65 % Polyester, 35 % Coton; 195 g/m²

Lavage: 75°C (Denim: 40°C), lavage industriel

**LAFONT****CLOVE**

Tablier à bavette avec lien réglable autour du cou. Poche bavette et une grande poche ventrale double compartiment. | Hauteur: 100 cm. Largeur: 95 cm.

Existe en tablier court: **PAPRIKA**

Référence: **9CLOCP**

Taille: TU

Matière: Sergé: 50 % Coton, 50 % Polyester; 180 g/m²

Lavage: 60°C





RobuЯ
UNA

Veste cintrée femme à col officier ou ouvert avec intérieur contrasté et bouton cousu. Fermeture milieu devant par pressions cachées. Découpe bretelles avec 2 soufflets d'aisance dos avec intérieur contrastés. Poche stylo sur manche. Manches longues, œillets d'aération sous les bras. Bas de manches fendus avec intérieur contrasté. Fentes côtés. | Coupe cintrée.

+ 2 positions de col

Référence: **UNA**

Taille: 0 à 6

Matière: 65 % Polyester, 35 % Coton; 195 g/m²

Lavage: 75°C, lavage industriel

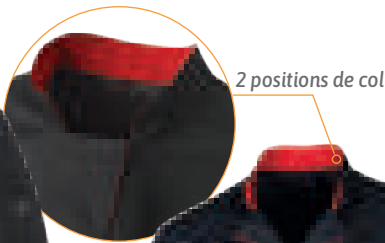

2 positions de col



RobuЯ

BOKO

Veste mixte à col officier avec intérieur contrasté et bouton cousu. Fermeture milieu devant par pressions cachées. 2 soufflets d'aisance dos contrastés. Fentes côtés. Manches courtes, œillets d'aération sous les bras. Poche stylo sur manche. Patte contrastée sur revers de manche.

+ 2 positions de col

Référence MC: **BOKO MC** / ML: **BOKO ML**

Taille: 0 à 6

Matière: 65 % Polyester, 35 % Coton; 195 g/m²

Lavage: 75°C



Retrouvez les casquettes p.70



RobuЯ

ARDOISE

Veste mixte avec col tailleur. Fermeture milieu devant par boutons-pression cachés et brides de couleur. Poche poitrine. Poches basses plaquées avec piqûre de couleur. Manches longues finies par poignets retournés couleur rouge. Poche de couleur sur la manche gauche. Soufflets dos avec intérieur couleur. Fentes côtés.

Référence: **ARDOISE**

Taille: 0 à 6

Matière: 67 % Polyester, 33 % Coton; 200 g/m²

Lavage: 60°C



LAFONT
CABUS



Veste de cuisine à col officier. Fermeture asymétrique fermée par grippers cachés. Poche poitrine avec compartiment stylo. Œillets d'aération sous les bras. Manches longues avec pattes de relavage.

Référence: **2CBSPI**

Taille: XS à 4XL

Matière: 100 % Polyester recyclé; 260 g/m²

Lavage: 60°C



LAFONT
MACELLO

Tablier à bavette asymétrique avec bride d'épaule. Hauteur du tablier réglable par boutons-pression sur bride d'épaule. Lien de serrage en sangle coton, fermeture dos ou devant. | Hauteur: 105 cm. Largeur: 97 cm.

Référence: **9MCL**

Taille: TU

Matière: 50 % Coton, 50 % Polyester; 180 g/m²

Lavage: 60°C





RR
RobuЯ

BATO

Veste mixte à col marin et bateau au dos. Fermeture milieu devant par boutons-pression cachés. Fentes côtés. Manches retroussables avec pattes contrastées. Poche stylo manche gauche. Surpiqûres contrastées.

Référence: **BATO**

Taille: 0 à 6

Matière: 65 % Polyester, 35 % Coton; 210 g/m²

Lavage: 75°C, lavage industriel



PORTWEST GANT COTTE DE MAILLES

Gant en cotte de mailles acier inoxydable pour des travaux de découpe avec des lames tranchantes. Clip de fixation au poignet pour un meilleur maintien. Ambidextre. | Vendu à l'unité.

Référence: **AC01**

Taille: S à XL (7 à 10)

Matière: Acier inoxydable

Norme: EN 1082-1; contact alimentaire



STEPLITE EASYGRIP S4

Bottes de sécurité mixte. Tige en Neotane. Semelle de propreté amovible, lavable et isolante. Doublure en jersey de coton. Ergot de déchaussement. Embout acier inoxydable 200 J. Semelle externe en Neotane.

+ Isolation thermique

Référence: **PAN3P 5353AZ122**

Taille: 36 à 48

Matière: Neotane® (formule avancée de Polyuréthane)

Norme: EN 20345

Made in
EUROPE



RR
RobuЯ

AMARRE / ANCRE

Marinière homme et femme à encolure ronde, empiècement uni. Ouverture à l'épaule gauche par 3 boutons-pression calottes gravés. | Maille interlock.

Référence ♂: **AMARRE** / ♀: **ANCRE**

Taille **AMARRE**: 0 à 6 / **ANCRE**: 00 à 5

Matière: 100 % Coton; 290 g/m²

Lavage: 30°C

Made in
FRANCE



RR
RobuЯ

PARME

Tablier avec tour de cou réglable. Attache par cordon élastique. | Hauteur: 100 cm. Largeur: 75 cm.

Référence: **PARME**

Taille: TU

Matière: PVC, Polyuréthane; 350 g/m²

Lavage: 30°C





molinel
VÊTEMENTS PROFESSIONNELS



BAMA

Veste femme à col officier. Fermeture asymétrique par 6 boutons-pression cachés. Poche portefeuille. Poche stylo sur manche gauche. Découpes princesse dans le dos avec œillets d'aération sur les empiècements. Manches longues ou manches courtes.

Référence ML: 3576 / MC: 3577

Taille: 00 à 6

Matière: Sergé: 65 % Polyester, 35 % Coton; 210 g/m²

Lavage: 85°C



BUSI

Veste femme à col officier. Fermeture asymétrique par 6 boutons-pression cachés. Poche stylo sur manche gauche. Manches longues ou manches courtes. Poche intérieure.

Référence ML: 3575 / MC: 3574

Taille: 00 à 6

Matière: Sergé: 50 % Polyester, 50 % Coton; 200 g/m²

Lavage: 85°C



PREMIUM POLYCOTON

Veste à col officier. Double boutonnage par boutons-pression à calotte blanche. Poche portefeuille plaquée à l'intérieur du devant gauche. Bavette marquage encolure dos. Manches longues montées, bas de manches à revers arrondi.

Référence: 2328

Taille: XS à 5XL

Matière: Sergé: 50 % Polyester, 50 % Coton; 200 g/m²

Lavage: 85°C



PREMIUM COTON

Version 100 % coton. Boutons cousus.

Référence: 2729

Taille: XS à 5XL

Matière: Sergé: 100 % Coton; 240 g/m²

Lavage: 95°C



PREMIUM

Pantalon mixte. Ceinture élastiquée à 6 passants. Braguette à boutons. 2 poches italiennes. Poche arrière plaquée. Assemblage Safety. Surpiqué 2 aiguilles au bassin. Piqûre de montage ton sur ton. | E.J.: 84 cm.

Existe en 100 % Coton

Référence: 2426

Taille: XS à 4XL

Matière: Sergé: 65 % Polyester, 35 % Coton; 270 g/m²

Lavage: 85°C



Passant fantaisie

LAFONT

LAVENDER

Pantalon femme. Ceinture droite à passants, dont une avec twill appliqué à l'avant gauche. Braguette à glissière avec 1 bouton rivet. Rehausse dos. Empiècement d'aisance à l'entrejambe. 2 poches cavalières. Poche ticket. 2 poches revolver. | E.J.: 78 cm.

Référence: **11VD**

Taille: 36 à 60

Matière: 50 % Polyester, 50 % Coton (Jean: 47 % Coton, 39 % Viscose, 12,5 % Polyester, 1,5 % Élasthanne); 180 g/m² (Jean: 230 g/m²)

Lavage: 60°C (sauf Jean: 40°C)

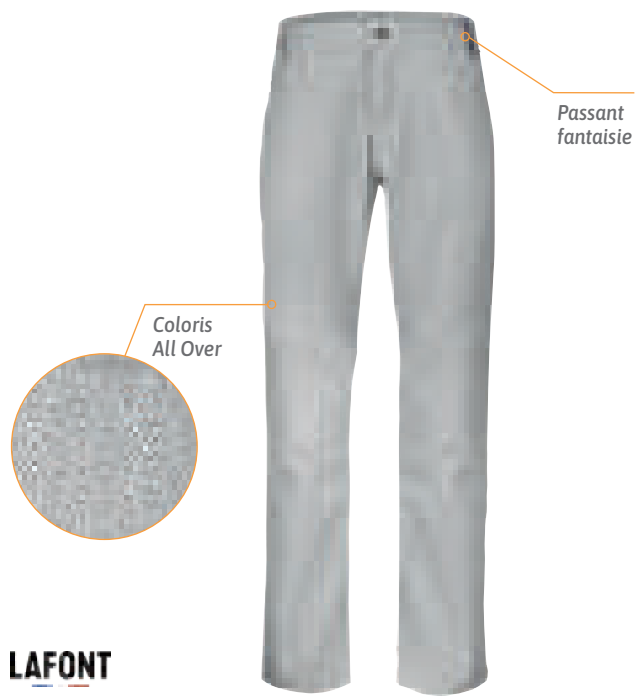

Passant fantaisie

Coloris All Over

LAFONT

ROMARIN

Pantalon homme. Ceinture droite à passants, dont une avec twill appliqué à l'avant gauche. Braguette à glissière avec 1 bouton rivet. Rehausse dos. Empiècement d'aisance à l'entrejambe. 2 poches cavalières. Poche ticket. 2 poches revolver. | E.J.: 82 cm.

Référence: **IRMA**

Taille: 36 à 60

Matière: 50 % Polyester, 50 % Coton (Jean: 47 % Coton, 39 % Viscose, 12,5 % Polyester, 1,5 % Élasthanne); 180 g/m² (Jean: 230 g/m²)

Lavage: 60°C (sauf Jean 40°C)



Élastiqué aux côtés



PEBEO

Pantalon homme. Ceinture élastiquée côtés, braguette à glissière et double bouton. 2 poches italiennes. Poche passepoilée dos fermée par bouton. | E.J.: 84 cm.

Existe en Guess brown: **2526**

Référence: **1945**

Taille: 34 à 64 (selon coloris)

Matière: Sergé: 65 % Polyester, 35 % Coton (selon coloris); 210 g/m²

Lavage: 60°C



TIMEO

Pantalon mixte. Ceinture élastiquée côtés à passants fermée par bouton clou. Braguette à pressions cachées. Poches italiennes. Poche dos plaquée fermée par un bouton-pression. Pincés dos. Bas de jambes avec ourlet. | E.J.: 82 cm

Référence: **TIMEO**

Taille: 34 à 58

Matière: 65 % Polyester, 35 % Coton (Denim: 55 % Coton, 45 % Polyester Natura®); 210 g/m² (Denim: 220 g/m²)

Lavage: 75°C, lavage industriel





Ceinture en maille

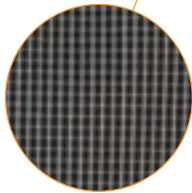

FLEX'R

Pantalon mixte. Ceinture en maille élastiquée, braguette zippée. 2 poches italiennes. Poche cuisse avec rabat pressionné et 1 compartiment stylo. Poche arrière passepoilée. Genoux préformés. | E.J.: 84 cm.

+ Ceinture en maille

Référence: 0119

Taille: 00 à 7

Matière: Sergé: 65 % Polyester, 35 % Coton; 210 g/m²

Lavage: 60°C



Ceinture en bord-côte



THEO

Pantalon femme. Ceinture en bord-côte élastiquée. Cordon de serrage à la taille. Fausses poches cavalières. Surpiqûres effet braguette. Rehausse dos style jeans. | E.J.: 80 cm.

+ Rehausse dos, stretch

Référence: THEO

Taille: 0 à 6

Matière: 65 % Coton, 30 % Polyester, 5 % Élastoléfine; 240 g/m²

Lavage: 60°C



Bas de jambe réglable



LAFONT

REGLISSE

Pantalon mixte. Taille élastiquée avec cordon de serrage. 2 poches dans les coutures latérales. Longueur bas de jambe réglable par boutons-pression cachés. | E.J.: 87 cm.

Existe en version POSITIVE IMPACT: 1REG

+ Longueur réglable

Référence: 1REG

Taille: 00 à 6

Matière: 65 % Polyester, 35 % Coton (Positive impact: 50 % Coton biologique, 50 % Polyester recyclé); 210 g/m² (Positive impact: 180 g/m²)

Lavage: 60°C





LAFONT

FUSION

Pantalon mixte 5 poches. Ceinture avec élastique transfert d'humidité. Taille ajustable avec 2 pattes à élastique auto-agrippant à la ceinture. 2 poches cavalières avant avec poche ticket. 2 poches plaquées dos. Bas de jambe réglable sur 3 positions par système de pressions. | E.J.: 82 cm.

+ Traitement défroissabilité, ceinture ajustable

Référence: 1FSN

Taille: XS à 3XL

Matière: 50 % Lyocell, 50 % Polyester; 215 g/m²

Lavage: 60°C



Ceinture élastiquée réglable

Bas réglable par boutons-pression



ARCHET

Pantalon mixte. Ceinture élastiquée et réglable par bande auto-agrippante. Ceinture recouverte d'éponge. Braguette fermée par zip. Poches cavalières. Poche arrière droite. Bas de jambes finis par ourlets. | Coupe ajustée. E.J.: 83 cm.

Existe en version 37.5°: ARCHET 37.5

+ Ceinture confort



ARENAL

Pantalon mixte. Ceinture élastiquée réglable par bande auto-agrippante. Braguette à glissière. Poches cavalières. Poche dos. Poche téléphone sur la jambe fermée par auto-agrippant. Pincés genoux. Bas de jambes avec ourlet. | Coupe droite. E.J.: 83 cm.

+ Ceinture confort

Référence: ARCHET / ARENAL

Taille: 0 à 6

Matière: 65 % Polyester, 35 % Coton (Denim: 55 % Coton, 45 % Polyester Natura®); 195 g/m² (Denim: 220 g/m²)

Lavage: 60°C



ARCHET coupe ajustée

ARENAL coupe droite





TOQUE GRAND CHEF

Toque « GRAND CHEF » à plis piqués. Livrable par 3 unités à la taille. | Hauteur: 35 cm. Revers: 9 cm.

+ Facile d'entretien

Référence: **0003**
 Taille: 54 à 60
 Matière: Sergé: 65 % Polyester, 35 % Coton Sanfor; 210 g/m²
 Lavage: 85°C



CALOT

Calot toque à fond plat. Taille réglable par auto-agrippant. Traité anti-retrait. Livrable par 3 unités. | Revers 8 cm.

Référence: **0005**
 Taille: TU
 Matière: 100 % Coton; 320 g/m²
 Lavage: 95°C

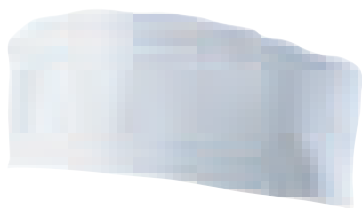

CALOT À NOUER

Toque à fond plat. Bandes de tissu à lacer à l'arrière. Cœilllets d'aération. Piqûres de montage fil ton sur ton. | Hauteur: 12 cm.

Référence: **0033**
 Taille: TU
 Matière: Sergé: 65 % Polyester, 35 % Coton; 215 g/m²
 Lavage: 60°C



CAPS

Casquette à visière maintenue par bouton-pression. Réglable par patte auto-agrippante à l'arrière. Bande anti-transpiration.

Référence: **CAPS**
 Taille: TU
 Matière: 65 % Polyester, 35 % Coton (selon coloris); 195 g/m²
 Lavage: 60°C



COOKHAT

Toque en viscose intissée. Réglable et réutilisable. Uniquement par lot de 50. | Hauteur: 25 cm.

Référence: **COOKHAT**
 Taille: TU
 Matière: Viscose

Made in
 FRANCE



JAM

Casquette avec bande anti-sueur intérieure. Ajustement du tour de tête rapide par bande Velcro® à l'arrière. | Visière: 5 cm.

+ Stretch, respirant

Référence: **0782**
 Taille: TU
 Matière: 90 % Polyester, 10 % Élasthanne
 Lavage: 30°C



ATHENES

Tour de cou mixte de forme triangulaire. Uniquement par lot de 2. | Longueur: 105 cm. Hauteur: 46 cm.

Référence: **ATHENES**
 Taille: TU
 Matière: 65 % Polyester, 35 % Coton (selon coloris); 195 g/m²
 Lavage: 75°C, lavage industriel





RobuЯ

PHOENIX

Tablier bas. Ceinture lacette: 100 cm. Fini par ourlets sur tout le tour. | Hauteur: 60 cm. Largeur: 105 cm.

Référence: **PHOENIX**

Taille: TU

Matière: 100 % Coton
(Marine, Gris: 65 % Polyester, 35 % Coton);
245 g/m² (Marine: 210 g/m², Gris 195 g/m²)

Lavage: 60°C (Blanc: 95°C, Marine, Gris: 75°C)



RobuЯ

PISE

Tablier à bavette. Lien d'attache sur les côtés: 100 cm. Lien cou fixe: 60 cm. Grande poche centrale avec compartiment. | Hauteur: 100 cm. Largeur: 105 cm.

Référence: **PISE**

Taille: TU

Matière: 100 % Coton; 250 g/m²

Lavage: 60°C



RobuЯ

PORTO

Tablier mixte bas. Ceinture lacet en tresse: 100 cm. | Hauteur: 90 cm. Largeur: 105 cm.

Référence: **PORTO**

Taille: TU

Matière: 100 % Coton; 245 g/m²

Lavage: 60°C

RobuЯ

TAOSTE

Torchon blanc à litem rose. Contours entièrement ourlés. Uniquement par lot de 12. | Longueur: 70 cm. Largeur: 50 cm.

Référence: **TAOSTE**

Taille: TU

Matière: 100 % Coton; 190 g/m²

Lavage: 75°C, lavage industriel



LAFONT

MACELLO

Tablier à bavette asymétrique avec bride d'épaule. Hauteur du tablier réglable par bouton-pression sur bride d'épaule. Lien de serrage en sangle coton, fermeture dos ou devant. | Hauteur: 105 cm. Largeur: 97 cm.

Référence: **9MCL**

Taille: TU

Matière: 50 % Coton, 50 % Polyester;
180 g/m²

Lavage: 60°C



molinel
ÉTENDUS PROFESSIONNELS

ESSUIE-VERRES

Essuie-verre en nid d'abeille microfibre. Par lot de 10. | Dimensions: 70 x 50 cm.

+ Sans marquages

Référence: **0289**

Taille: TU

Matière: 80 % Polyester, 20 % Polyamide

Lavage: 60°C

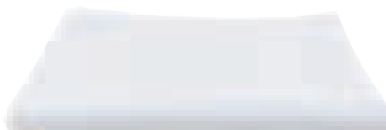



SIOEN

NIBAS

Blouson frigoriste avec col intérieur polaire. Fermeture à glissière sous rabat. Poche poitrine à rabat. 2 poches enfilées à rabat. Poche manche et poche stylo. Poche intérieure. Renforts d'épaules. Manches longues, patte de serrage avec auto-agrippant. Manchette en tricot à passe pouce à l'intérieur des manches. Doublure matelassée. Taille élastiquée réglable. Pan dorsal rallongé. | Longueur dos: 80 cm. Capuche amovible vendue séparément.

+ **Froid extrême**

Référence: **3338**

Taille: S à 3XL

Matière: Tissu principal: 100 % Polyamide.
Tissu HV: 100 % Polyester; 185 g/m²

Lavage: 40°C

Norme: EN 342: Classe 2



ARBUS

Cotte à bretelles frigoriste. Braguette avec fermeture à glissière. Bretelles avec boucle. 2 poches enfilées. Renforts genoux. Fermeture à glissière sous rabat avec fermeture auto-agrippante en bas des jambes. Bas de jambes ajustable par auto-agrippant.

Référence: **5238**

Taille: S à 3XL

Matière: Tissu principal: 100 % Polyamide.
Tissu HV: 100 % PES; 185 g/m²

Lavage: 40°C

Norme: EN 342: Classe 2

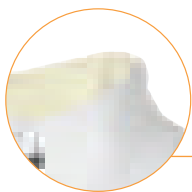

Col polaire



MOSCOU

Veste mixte à col officier croisé. Fermeture asymétrique par pressions calottées inox. Empiècement dos. Poche poitrine intérieure, poche stylo compartimentée sur la manche. Bas de manches retroussés avec bord-côtes. Doublure polaire adaptée aux basses températures de travail (de 3 à 8°C). | Longueur dos: 78,5 cm.

+ **Doublure polaire**

Référence: **MOSCOU**

Taille: 0 à 6

Matière: 65 % Polyester, 35 % Coton. Doublure polaire: 100 % Polyester (300 g/m²); 215 g/m²

Lavage: 60°C

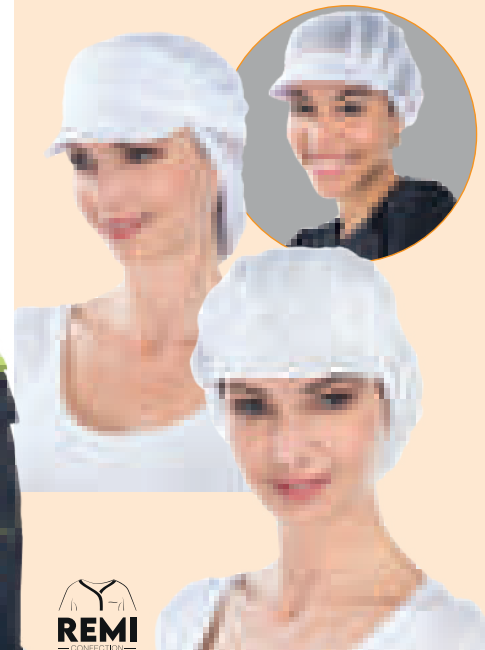

CASQUETTE FILET

Casquette alimentaire blanche avec filet de maintien des cheveux.

Référence: **057**

Taille: TU

Matière: 65 % Polyester, 35 % Coton. Filet: 100 % Polyester; 200 g/m²

Lavage: 40°C

COIFFE GAVROCHE FILET

Casquette alimentaire avec filet. Forme gavroche avec visière courte. Élastiquée sur le tour de tête.

COIFFE GAVROCHE

Version en tissu.

Référence **GAVROCHE FILET: 0501**

GAVROCHE: 050

Taille: TU

Matière: Filet: 100 % Polyester. Tissu: 65 % Polyester, 35 % Coton; 65 g/m²; 200 g/m²

Lavage: 40°C (filet) / 90°C



URGENCE 2

Gilet col montant doublé en polaire. Fermeture à glissière. Empiècement sur les épaules avec passepoil rétroréfléchissant. Poche portable. Poche portefeuille. 2 poches basses. Dos protège reins.

Référence: **1117**

Taille: S à 3XL

Matière: 100 % Polyamide enduit Polyuréthane.
Doublure: 100 % Polyester; 170 g/m²

Lavage: 30°C

LAFONT

OVEN / SHAKER

Blouse de travail homme et femme à col chemise avec collerette de marquage. Fermeture milieu devant par boutons-pression cachés. Poche poitrine. Poche curée côté droit. Manches longues semi-raglan, bas de manches réglables par boutons-pression. Poche poitrine intérieure. | Longueur: 115 cm.

Référence ♂ OVEN: LAF01870 / ♀ SHAKER: LAF02015

Taille: 0 à 6

Matière: 65 % Polyester, 35 % Coton; 245 g/m²

Lavage: 60°C

Pressions de serrage



Patte de serrage



COLANDER

Combinaison à col chemisier avec collerette de marquage. Fermeture milieu devant par boutons-pression cachés. Poche poitrine, 2 poches côtés dont poche curée côté droit et passe-main avec bouton-pression côté gauche. Pattes de serrage côté dos par boutons-pression. Manches longues semi-raglan et bas de manches réglables par boutons-pression. Poche intérieure fermée par auto-agrippant. | E.J.: 85 cm.

Référence: LAF02637

Taille: 0 à 6

Matière: 65 % Polyester, 35 % Coton; 245 g/m²

Lavage: 60°C

AGRO

Combinaison à capuche élastiquée sur le front et à l'arrière de la tête, filet oreillettes. Masque intégré à l'encolure devant côté gauche. Col montant avec fermeture milieu devant par boutons-pression cachés. Collerette de marquage. Poche poitrine côté gauche. Poche curée côté droit. Taille élastiquée au dos. Manches longues. Bas de jambe ajustable par boutons-pression. | E.J.: 85 cm.

Référence: LAF03074

Taille: 0 à 6

Matière: 65 % Polyester, 35 % Coton; 245 g/m²

Lavage: 60°C



JALQUARTZ

Mocassins de sécurité mixte. Tige en microfibre recyclée hydrofuge. Semelle de propreté MAXI SOFT DUO®. Doublure maille 3D antibactérienne, anatomique et respirante. Embout polymère 200 J. Semelle externe PU BioMass Balance BASF®. | 0 % métal.

+ Nouveauté

Référence JALQUARTZ: JJI512

Taille: 35 à 48

Matière: Microfibre recyclée

Norme: EN 20345: ESD S2 SRC



JALGABBRO

Mocassins de sécurité mixte. Tige en microfibre recyclée hydrofuge. Semelle de propreté MAXI SOFT DUO®. Doublure maille 3D antibactérienne, anatomique et respirante. Embout polymère 200 J. Semelle externe PU BioMass Balance BASF®. | 0 % métal.

+ Nouveauté

Référence JALGABBRO: JJI522

Taille: 35 à 48

Matière: Microfibre recyclée

Norme: EN 20345: ESD S2 SRC



KOSMO / JASMINE

Mocassins de sécurité mixte. Tige en microfibre WAT-OUT® hydrofuge. Semelle de propreté SOFT®. Doublure Over Dry anatomique et respirante. Embout composite LIGHT-PLUS® 200 J. Semelle externe Vigorex PU/PU avec Insert INFINERGY® de BASF®. | Technologie anti-fatigue.

+ Semelle à restitution d'énergie: + 55%

Référence KOSMO (noir): IAIA212 / JASMINE (blanc): IAIA211

Taille: 35 à 46

Matière: Microfibre WAT-OUT®

Norme: EN 20345: S2 SRC



STELLA / EBANITE

Mocassins de sécurité femme. Tige en microfibre hydrofuge. Semelle de propreté GIOVE®. Entièrement doublé, avec doublure non tissée PIGGY® favorisant l'évacuation de l'humidité. Embout acier inoxydable 200 J. Semelle externe ODEON® PU2D. | Fabrication italienne.

Référence blanc: STELLA / noir: EBANITE

Taille: 35 à 42

Matière: Microfibre

Norme: EN 20345: S2 SRA



BACHELITE / PLUTONE

Mocassins de sécurité homme. Tige en microfibre hydrofuge. Semelle de propreté GIOVE®. Entièrement doublé, avec doublure non tissée PIGGY® favorisant l'évacuation de l'humidité. Embout acier inoxydable 200 J. Semelle externe ODEON® PU2D. | Fabrication italienne.

+ Best-seller

Référence noir: BACHELITE / blanc: PLUTONE

Taille: 38 à 48

Matière: Microfibre

Norme: EN 20345: S2 SRC





BJORNSON EVO

Sabots de sécurité mixte. Tige en cuir avec renfort matelassé du coup de pied. Bride de maintien pivotante et élastiquée à l'arrière. Semelle de propreté en croûte de cuir sur mousse latex. Doublure cuir fleur retournée. Embout acier 200 J. Semelle externe PU mono-densité.

Référence: **BJORNSON EVO**
 Taille: 35 à 48
 Matière: Cuir
 Norme: EN 20345: SB SRC



BRICE

Mocassins de sécurité mixte. Tige en microfibre DYNATECH® avec traitement antibactérien. Semelle de propreté amovible, anatomique, antistatique et perforée. Doublure HYGI&SOFT® respirante. Embout composite 200 J. Semelle externe MAX CONTACT® PU mono-densité. | Languette ajustable par auto-agrippant.

Référence: **BRICE**
 Taille: 35 à 48
 Matière: Microfibre
 Norme: EN 20345: S2 SRC



Made in EUROPE



SILVO

Sabots de sécurité mixte. Tige en MICROTECH® souple et résistante. Doublure HYGI&SOFT®. Semelle intérieure EVA respirante. Embout acier 200 J. Semelle externe PU mono-densité.

Existe en taille 49 et 50 sur commande

Référence: **SILVO**
 Taille: 35 à 48
 Matière: Microfibre
 Norme: EN 20345: SB E A SRC



Made in EUROPE



WHITE

Chaussures de sécurité mixte. Tige TECHSHELL® hydrofuge et respirante. Semelle de propreté COFRA Soft anatomique, antistatique en PU. Doublure polyester SANY-DRY®. Embout aluminium 200 J. Semelle antiperforation non métallique APT-PLATE®. Semelle externe PU / TPU.

⊕ Anti-perforation

Référence: **WHITE**
 Taille: 35 à 48
 Matière: Techshell
 Norme: EN 20345: S3 SRC



Embout Aluminium



X-304

Mocassins de sécurité mixte. Tige en microfibre antibactérienne avec ajustement réglable par auto-agrippant. Doublure space 3D. Embout aluminium 200 J. Semelle antiperforation non métallique. Semelle externe PU 2D.

Existe en Noir: 6A22.60

⊕ Ajustable par auto-agrippant, anti-perforation

Référence: **6A22.69**
 Taille: 35 à 48
 Matière: Microfibre
 Norme: EN 20345: S3 SRC ESD



Made in EUROPE

Embout Aluminium



X-302

Chaussures de sécurité mixte. Tige en microfibre antibactérienne. Doublure space 3D. Embout aluminium 200 J. Semelle antiperforation non métallique. Semelle externe PU 2D.

Existe en Noir: 6A21.60

⊕ Ajustable par auto-agrippant, anti-perforation

Référence: **6A21.69**
 Taille: 35 à 48
 Matière: Microfibre
 Norme: EN 20345: S3 SRC ESD



Made in EUROPE



KEMIS

Bottes de sécurité mixte. Tige en PVC. Semelle de propreté amovible, lavable et isolante. Doublure en jersey de coton. Ergot de déchaussement. Embout acier inoxydable 200 J. Semelle externe PVC nitrile.

Référence: **KEMIS**

Taille: 35 à 47

Matière: PVC

Norme: EN 20345 : S4 CI SRC

Made in
EUROPE



NITRIC

Bottes de sécurité mixte. Tige en PVC. Doublure en jersey de coton. Protection des malléoles. Embout acier inoxydable 200 J. Semelle externe PVC nitrile.

Référence: **NITRIC**

Taille: 36 à 47

Matière: PVC

Norme: EN 20345 : SB FO SRC

Made in
EUROPE



ORGANO

Bottes de sécurité mixte. Tige en PVC. Doublure en polyester. Embout acier inoxydable 200 J. Semelle externe PVC nitrile.

Référence: **ORGANO**

Taille: 37 à 47

Matière: PVC

Norme: EN 20345 : S4 SB SRA

Made in
EUROPE



STEPLITE EASYGRIP S4

Bottes de sécurité mixte. Tige en Neotane. Semelle de propreté amovible, lavable et isolante. Doublure en jersey de coton. Ergot de déchaussement. Embout acier inoxydable 200 J. Semelle externe en Neotane.

Existe en Bleu: Page 65

+ Isolation thermique

Référence: **PAN3P 1053AZ124**

Taille: 36 à 48

Matière: Neotane® (formule avancée de Polyuréthane)

Norme: EN 20345 : S4 SRC CI

Made in
EUROPE



Embout de sécurité



NFORZ

Sabots de sécurité mixte. Tige en EVA ultra-légère. Semelle intérieure PU avec couverture textile. Embout composite 200 J. Semelle externe caoutchouc EXTRA GRIP®.

+ Sécurité

Référence: **NFORZ**

Taille: 36 à 47

Matière: EVA

Lavage: 30°C

Norme: EN 20345 : SB SRC





SANTÉ



TMS



PRÉVENTION

ERGO +



POSTURE



ERGONOMIE



AIMONT
STYLE & STORY



BIEN-ÊTRE, ESTHÉTIQUE

- 80 Thalasso
- 82 SPA
- 84 Institut de beauté
- 85 Maquilleuses



LAFONT



SOUPLESSE

Blouse femme. Fermeture milieu devant par boutons-pression cachés. Passant porte-badge côté gauche, 2 poches passepoilées dont une à 3 compartiments et 1 passant pendoir côté. Cèllets d'aération brodés sous les bras, manches courtes retroussables avec bas de manches revers contrastés. | Longueur: 75 cm.

Référence: 2SOUPI

Taille: XXS à 3XL

Matière: 49 % Coton biologique, 49 % Polyester recyclé, 2 % Elastomère; 180 g/m²

Lavage: 60°C



TISSU
Made in
EUROPE



DELASSE

Tunique homme. Fermeture milieu devant par boutons-pression cachés, passant pour porte-badge côté gauche, 2 poches passepoilées dont une à 3 compartiments et 1 passant pendoir côté. Cèllets d'aération brodés sous les bras. Manches courtes avec bas de manches revers intérieur contrasté. | Longueur: 80 cm.

Référence: 2DLSHPI

Taille: XS à 3XL

Matière: 49 % Coton biologique, 49 % Polyester recyclé, 2 % Elastomère; 180 g/m²

Lavage: 60°C



TISSU
Made in
EUROPE

SAGESSE

Blouse femme. Fermeture milieu devant par boutons-pression cachés. Passant porte-badge côté gauche, 2 poches passepoilées dont une à 3 compartiments et 1 passant pendoir côté. Cèllets d'aération brodés sous les bras, manches longues retroussables avec bas de manches revers contrastés. | Longueur: 100 cm.

Référence: 8SAGPI

Taille: XXS à 3XL

Matière: 49 % Coton biologique, 49 % Polyester recyclé, 2 % Elastomère; 180 g/m²

Lavage: 60°C



TISSU
Made in
EUROPE



FUSION

Pantalon mixte 5 poches. Ceinture avec élastique transfert d'humidité. Taille ajustable avec 2 pattes à élastique auto-agrippant à la ceinture. 2 poches cavalières avant avec une poche ticket. 2 poches plaquées dos. Bas de jambe réglable sur 3 positions par système de pressions. | E.J.: 82 cm.

+ **Traitement défroissabilité**

Référence: 1FSN

Taille: XS à 3XL

Matière: 50 % Lyocell, 50 % Polyester; 215 g/m²

Lavage: 60°C



Bas réglable par boutons-pression

Fantaisie côté

LAFONT



EMOTION / HARMONY

Tunique homme et femme. Col biseauté, fermeture par zip milieu devant. 2 poches côtés et 1 passant pendoir côté droit. Hautes fentes côtés laissant apparaître le fond de poche contrasté. Cèllets brodés d'aération sous les bras, manches courtes avec fente biseautée et bas de manches avec parement intérieur contrasté. | Longueur: 75 cm.

Référence ♂: **ZEMO** / ♀: **ZHAR**

Taille ♂: XS à 3XL / ♀: XXS à 3XL

Matière: Maille blanche: 54 % Coton, 46 % Polyester recyclé.

Maille noire ou bleue: 55 % Coton, 45 % Polyester; Tissu: 49 % Coton biologique, 49 % Polyester recyclé, 2 % Élastomère; 185 g/m²

Lavage: 60°C

TISSU
Made in
EUROPE



VIBES

T-shirt mixte col biseauté. Poche poitrine passepoilée avec compartiment stylo. Manches finition rapportée. Grandes fentes aux côtés.

Référence: **2TVIB**

Taille: XS à 3XL

Matière: 55 % Coton, 45 % Polyester (coloris Blanc: 54 % Coton, 46 % Polyester recyclé); 185 g/m²

Lavage: 60°C

TISSU
Made in
EUROPE



SOFT

Pantalon homme et femme. Ceinture élastiquée dos et côtés. 2 plis devant, 2 poches insérées dans la couture côté. Bas de jambes élastiqués au dos. | E.J. homme: 80 cm / E.J. femme: 70 cm.

Référence ♂: **1SOH** / ♀: **1SOF**

Taille: XS à 3XL

Matière: 55 % Coton, 45 % Polyester; 185 g/m²

Lavage: 60°C

TISSU
Made in
EUROPE





Lotus
Blanc

SHANA

Tunique à col officier et décolleté en V. Fermeture milieu devant par boutons-pression sous patte. 2 poches basses à rabat, 2 rabats poitrine. Manches courtes avec fentes. Fentes côtés. Coupe type saharienne. Longueur: 75 cm.

+ Stretch, matière fluide

Référence: 6167

Taille: 0 à 6

Matière: 72 % Polyester, 23 % Viscose, 5 % Élasthanne (Taupe: 65 % Polyester, 35 % Coton); 200 g/m²

Lavage: 40°C (coloris Taupe: 60°C)

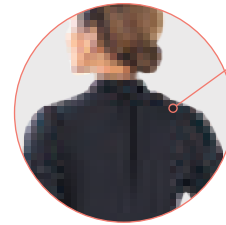

Soufflet d'aisance en maille

SOPHIE

Tunique à col officier. Fermeture asymétrique par boutons-pression sous patte. Manches courtes. 2 poches basses. 2 poches BIP. 1 poche stylo sur manche gauche. Soufflet d'aisance dos. Maille dos et côtés. Fentes côtés. Longueur: 75 cm.

Référence: 2750

Taille: 00 à 6

Matière: 65 % Polyester, 35 % Coton; Maille: 95 % Coton, 5 % Élasthanne; 200 g/m²

Lavage: 40°C



ELENA

Tunique encolure V. Fermeture milieu devant par boutons-pression. Manches courtes. 3 poches, 1 poche bip dans la poche poitrine. Coupe ajustée. Longueur: 75 cm.

+ Coupe ajustée

Référence: 6116

Taille: 0 à 6

Matière: 50 % Polyester, 50 % Coton; 215 g/m²

Lavage: 60°C



MALTE

Legging sans poche. Ceinture élastiquée. Bas légèrement évasé. E.J.: 78 cm.

+ Stretch

Référence: 046

Taille: S à XXL

Matière: 95 % Coton, 5 % Élasthanne; 180 g/m²

Lavage: 30°C



MAYOTTE

Legging sans poche. Ceinture élastiquée. Bas ajusté. Coupe slim. E.J.: 72 cm.

Référence: 045

Taille: S à XXL

Matière: 95 % Coton, 5 % Élasthanne; 180 g/m²

Lavage: 30°C





ONDINE

Tunique encolure V. Fermeture asymétrique bordée d'un passepoil contrasté. Fermeture, fermée par grippers cachés. Découpes princesse devant et dos. Poches basses dans découpes devant. Manches courtes formes tulipe bordées d'un passepoil contrasté. Bas arrondi. Fentes côtés. | Longueur: 75 cm.

+ Tissu léger

Référence: **ONDINE**

Taille: 0 à 6
Matière: 50 % Polyester,
50 % Coton; 180 g/m²

Lavage: 60°C, lavage industriel



CALISTA

Tunique encolure fantaisie. Parementure bordée d'un passepoil contrasté (sauf col noir). Fermeture milieu devant par boutons-pression apparentes. Pincés devant, dos et poitrine. 2 poches basses avec passepoils contrastés. Petites manches. Fentes côtés. | Longueur: 75 cm.

Référence: **CALISTA**

Taille: 0 à 6

Matière: 65 % Polyester, 35 % Coton;
200 g/m² (Denim; 180 g/m²)

Lavage: 75°C (coloris Denim: 60°C)



LILOU



Tunique col V. Fermeture milieu devant par grippers cachés. Découpes princesse devant et dos. Empiècement taille avec poches basses invisibles. Manches courtes papillon. Fentes côtés. | Longueur: 75 cm.

+ Maille NATURA®, transfert d'humidité

Référence: **LILOU**

Taille: 0 à 6

Matière: 100 % Polyester Natura®; 170 g/m²

Lavage: 60°C



ELLIOT



Pantalon avec taille effet ventre plat sur le devant. Ceinture côté et dos élastiquée, 2 poches cavalières, une rehausse dos. Bas de jambes dos élastiqués. | E.J.: 68 cm.

+ Maille NATURA®, transfert d'humidité

Référence: **ELLIOT**

Taille: 0 à 6

Matière: 100 % Polyester Natura®; 170 g/m²

Lavage: 40°C





molinel
HASSON



Empiècement
en maille alvéolée

ISALINE

Tunique femme. Fermeture devant asymétrique par gros grippers. Découpes princesse devant et pinces dos. Empiècement en maille devant et dos. 2 poches basses. Manches courtes. Fentes côtés. | Longueur: 75 cm.

+ Antibactérien, transfert d'humidité

Référence: **ISALINE**

Taille: 0 à 6

Matière: 50 % Tencel®, 50 % Polyester.

Maille: 100 % Polyester; 215 g/m²

Lavage: 60°C, lavage industriel

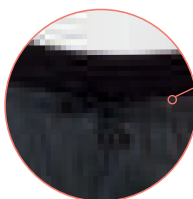
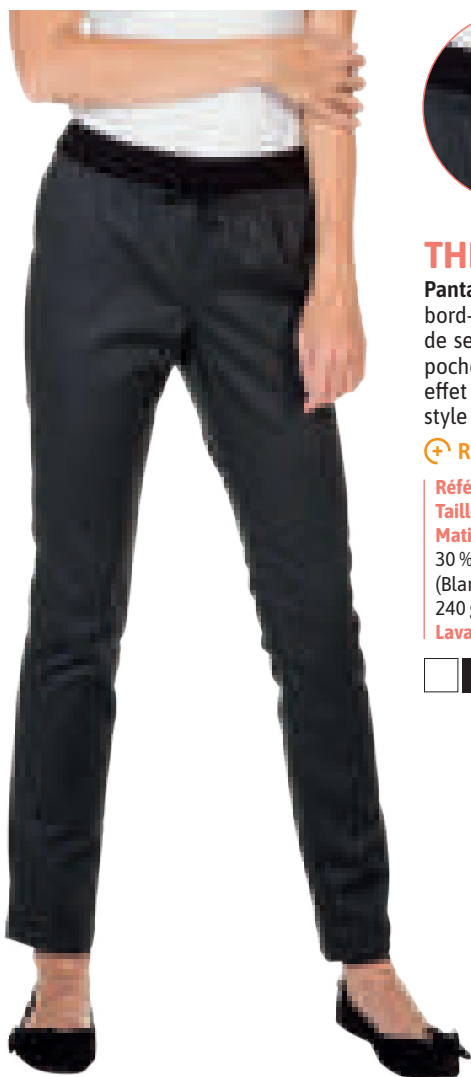

Ceinture
en bord-côte

THEO

Pantalon femme. Ceinture en bord-côte élastiquée. Cordon de serrage à la taille. Fausse poche cavalière. Surpiqûres effet braguette. Rehausse dos style jeans. | E.J.: 80 cm.

+ Rehausse dos

Référence: **THEO**

Taille: 0 à 6

Matière: 65 % Coton, 30 % Polyester, 5 % Élastoléfine
(Blanc: 65 % Polyester, 35 % Coton);
240 g/m², (Blanc; 210 g/m²)

Lavage: 60°C



FAUSTINE

Tunique à encolure fantaisie. Fermeture asymétrique par grippers cachés et nœud fantaisie sur le côté gauche. Découpes bretelles devant et pinces dos. Poches basses dans découpes devant. Poche stylo côté droit. Manches 3/4 avec fentes bas de manches. Fentes d'aisances côtés. | Longueur: 75 cm.

Référence: **FAUSTINE**

Taille: 0 à 6

Matière: 50 % Polyester, 50 % Coton; 180 g/m²

Lavage: 40°C



ALISON

Tunique à fermeture croisée cache-cœur, ceinture et lien. Passepoil contrasté à l'encolure et ceinture. Sans poche. Manches courtes. Fentes manches et côtés. | Longueur: 75 cm.

ALIX

Version sans manche de la tunique ALISON.

ALIZÉE

Pantalon femme. Ceinture élastique dos, réglable par boutonnée, zip invisible au côté. | Coupe droite. E.J.: 82 cm.

+ Léger, entretien facile

Référence MC: 2746 / SM: 2663 / pantalon: 039

Taille: 00 à 6

Matière: 100 % Polyester 2Life® rPET; 165 g/m²

Lavage: 40°C



PALOMA

Tunique en maille, fermeture type cache cœur. Lien ajustable et 1 gripper au décolleté. Passepoil contrasté à l'encolure. Manches courtes. Fentes d'aisance manches et côtés. | Longueur: 76 cm.

+ Anti-tâches, stretch, maille Milano

Référence: PALOMA

Taille: 0 à 6

Matière: 60 % Viscose, 35 % Polyamide, 5 % Élasthanne; 370 g/m²

Lavage: 40°C



Gripper
caché



Fentes
d'aisance

Ceinture
plate



ETHAN

Pantalon en maille. Ceinture plate fermée par un bouton. Braguette zippée. 2 fausses poches passepoilées. | Coupe slim. E.J.: 80 cm.

+ Anti-tâches

Référence: ETHAN

Taille: 0 à 6

Matière: 60 % Viscose, 35 % Polyamide, 5 % Élasthanne; 370 g/m²

Lavage: 40°C





COLLECTIVITÉS, UNIVERS SANTÉ

- 88 Chasubles
- 90 Collections assorties
- 93 Intemporels
- 94 Tuniques
- 98 Tenues coordonnées
- 100 Tenues paramédicales
- 102 Pantalons
- 104 Ambulanciers
- 106 Chaussures



basic
by REMI

FRAMBOISE



Chasuble femme. Encolure ronde. 2 poches basses plaquées. Fermeture côtés par liens. | Longueur: 85 cm.

Référence: 6122

Taille: TU

Matière: Uni: 65 % Polyester, 35 % Coton / Rayé: 67 % Polyester, 33 % Coton; 200 g/m²

Lavage: 60°C, lavage industriel pour le blanc



Fermeture par nouettes



basic
by REMI

FRAISE



Chasuble femme. Encolure ronde. 2 poches basses plaquées. Fermeture côtés par pattes pressions. | Longueur: 82 cm.

Référence: 2508

Taille: XS à XXL

Matière: Uni: 65 % Polyester, 35 % Coton; 200 g/m² / Rayé: 67 % Polyester, 33 % Coton; 160 g/m²

Lavage: 60°C (Blanc: 90°C)

Fermeture par pattes pressions

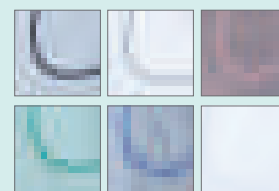

LOANE



Chasuble femme. Encolure tunisienne fantaisie. 2 poches basses plaquées. Fermeture côté par liens. | Longueur: 75 cm.

Référence: 6137

Taille: GT et PT

Matière: 65 % Polyester, 35 % Coton; 200 g/m²

Lavage: 60°C



POTIRON



Chasuble femme. Fermeture par pattes pressions. Poche ventrale double entrée. | Longueur: 84 cm.

Référence: 6163

Taille: GT et PT

Matière: 65 % Polyester, 35 % Coton; 200 g/m²

Lavage: 60°C



molinel
HASSON



DEBBY

Chasuble femme. Encolure ronde ton sur ton. Fermeture côtés par pattes à grippers. Empiècements contrastés aux épaules et goutte. 2 poches basses. Finition bas de pièce par bande contrastée. | Longueur: 80 cm.

Existe en tunique: **DEBORHA**

Référence: **DEBBY SM**

Taille: GT et PT

Matière: 65 % Polyester, 35 % Coton; 210 g/m²

Lavage: 60°C



molinel
HASSON

LILLY



Chasuble femme. Encolure fantaisie ton sur ton. 2 poches basses plaquées avec passepoil contrasté. Fermetures côtés par lacets. Fentes côtés. | Longueur: 75 cm.

Existe en tunique: **LAURIE**, blouse: **LAURENE**

Référence: **LILLY SM**

Taille: GT et PT

Matière: 65 % Polyester, 35 % Coton; 210 g/m²

Lavage: 60°C, lavage industriel



molinel
HASSON

TESSA



Chasuble femme. Encolure effet cache-cœur, finition biais sur le devant droit. Empiècement contrasté bas gauche. Fermeture côtés par pattes à pressions. Poche ventrale avec poche téléphone et poche stylo. | Longueur: 80 cm.

Référence: **TESSA SM**

Taille: GT à PT

Matière: 65 % Polyester, 35 % Coton; 210 g/m² (Cacao, Lin: 67 % Polyester, 33 % Coton; 205 g/m²)

Lavage: 60°C



molinel
HASSON

LAFONT



DOUCE

Chasuble femme. Encolure V contrasté, collerette de marquage intérieur. Poche poitrine passepoilée. 2 poches basses passepoilées. Passant porte-badge. Patte de réglage côtés avec grippers cachés 2 positions. | Longueur: 80 cm.

Référence: **8DOUPC**

Taille: XXS à 3XL

Matière: 65 % Polyester, 35 % Coton; 170 g/m²

Lavage: 75°C, lavage industriel





LAURIE

Tunique femme. Encolure fantaisie ton sur ton. Fermeture milieu devant par 5 pressions ton sur ton. 2 poches basses plaquées avec passepoil contrasté. Manches courtes, manches transformables ou sans manches. | Coupe cintrée. Longueur: 80 cm.

Existe en chasuble: **LILLY**

Référence MC: **LAURIE MC**

Référence MT: **LAURIE MT**

Référence SM: **LAURIE SM**

Taille: 0 à 6

Matière: 65 % Polyester, 35 % Coton; 210 g/m²

Lavage: 60°C, lavage industriel



LAURENE



Blouse femme. Encolure fantaisie. Fermeture milieu devant par 7 boutons-pression couleurs ton sur ton. Poche poitrine avec passepoil contrasté. 2 poches basses plaquées avec passepoil contrasté. Fentes côtés. Manches courtes, manches transformables ou sans manches. | Coupe cintrée. Longueur: 100 cm.

Existe en chasuble: **LILLY**

Référence MC: **LAURENE MC**

Référence MT: **LAURENE MT**

Référence SM: **LAURENE SM**

Taille: 0 à 6

Matière: 65 % Polyester, 35 % Coton; 210 g/m²

Lavage: 60°C, lavage industriel





Version manches transformables

**MADIE**

Tunique encolure V. Fermeture milieu devant par boutons-pression, parement contrasté. Découpe de cintrage. Poche poitrine, poche BIP, 2 poches basses semi-volantes. 2 fentes dos.

| Longueur: 75 cm.

Référence MC: 2755.MC

Référence MT: 2755.MLT

Référence SM: 2755.SM

Taille: 0 à 6

Matière: 65 % Polyester recyclé, 35 % Coton biologique; 210 g/m²

Lavage: 60°C, lavage industriel

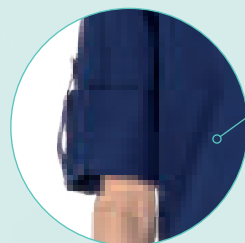

Version manches transformables

**MADISON**

Blouse encolure V. Fermeture milieu devant par boutons-pression, parement contrasté. Découpe de cintrage. Poche poitrine, poche BIP, 2 poches basses semi-volantes. 2 fentes dos.

| Longueur: 100 cm.

Référence MC: 2756.MC

Référence MT: 2756.MLT

Référence SM: 2756.SM

Taille: 0 à 6

Matière: 65 % Polyester recyclé, 35 % Coton biologique; 210 g/m²

Lavage: 60°C, lavage industriel





LAFONT



RELAX

Blouse femme. Encolure V contrastée, collerette de marquage intérieur. Fermeture croisée par grippers cachés. Découpes princesses. 2 poches basses passepoilées. Passant porte-badge. Manches transformables. | Longueur: 100 cm.

CALME

Tunique femme. Encolure V contrastée, collerette de marquage intérieur. Fermeture croisée par grippers cachés. Découpes princesses. Poche poitrine passepoilée. 2 poches basses passepoilées. Passant porte-badge. Manches courtes. | Longueur: 85 cm.

Existe en 75 cm: ZEN

DOUCE

Chasuble femme. Encolure V contrastée, collerette de marquage intérieur. 2 poches basses passepoilées. Passant porte-badge. Patte de réglage côtés avec grippers cachés 2 positions. | Longueur: 80 cm.

Référence blouse: 8RELPC / tunique: 2CLMFPC chasuble: 8DOUPC

Taille: XXS à 3XL

Matière: 65 % Polyester, 35 % Coton; 170 g/m²

Lavage: 75°C, lavage industriel



AIR

Tunique homme. Encolure V contrastée, collerette de marquage intérieur. Fermeture croisée par grippers cachés. 2 poches basses passepoilées. Passant porte-badge. Manches courtes. | Longueur: 75 cm.

WIND

Blouse homme. Encolure V contrastée, collerette de marquage intérieur. Fermeture croisée par grippers cachés. 2 poches basses passepoilées. Passant porte-badge. Manches transformables. | Longueur: 100 cm.

Référence tunique: 2AIRPC

blouse: 8WINPC

Taille: XS à 3XL

Matière: 65 % Polyester, 35 % Coton; 170 g/m²

Lavage: 75°C, lavage industriel



HOPE

Tunique à enfiler mixte. Encolure V contrastée, collerette de marquage intérieur. 2 poches basses passepoilées. Passant porte-badge. 2 fentes côtés. Manches courtes. | Longueur: 75 cm.

Référence: 2HOPPC

Taille: XXS à 3XL

Matière: 65 % Polyester, 35 % Coton; 170 g/m²

Lavage: 75°C, lavage industriel





JOSY

Blouse femme encolure V. Fermeture milieu devant par 6 grippers. Ceinture amovible. Poche poitrine et 2 poches basses plaquées. Manches courtes ou manches transformables avec pattes pressionnées. | Longueur: 105 cm.

+ Ceinture amovible, manches transformables

Référence MC: **JOSY MC**

Référence MT: **JOSY MT**

Taille: 0 à 6

Matière: Uni: 65 % Polyester, 35 % Coton (Blanc: 100 % Coton); 210 g/m²

Rayé: 67 % Polyester, 33 % Coton; 160 g/m²

Lavage: 60°C, lavage industriel



ALEX

Blouse homme. Col tailleur. Fermeture milieu devant par boutons-pression sous patte. Poche poitrine. 2 poches basses. Manches longues. | Longueur: 100 cm.

Référence: **ALEX ML**

Taille: 0 à 6

Matière: 65 % Polyester, 35 % Coton; 210 g/m²

Lavage: 60°C, lavage industriel



DIEGO

Passe-couloir polaire. Col montant. Fermeture milieu devant par 5 boutons-pression calottées ton sur ton. 2 poches basses. Manches longues montées. | Longueur: 78 cm.

+ Anti-boulochage, double-face

Référence: **DIEGO**

Taille: 0 à 6

Matière: 100 % Polyester; 300 g/m²

Lavage: 40°C





molinel
HASSON

PERRINE

Tunique femme. Encolure carrée. Fermeture milieu devant par 5 boutons-pression contrastés. Jeux d'empiecements colorés sur le devant. 2 poches basses. Manches courtes montées à parement contrastant. | Longueur: 80 cm.

Référence: **PERRINE MC**

Taille: 0 à 6

Matière: 65 % Polyester, 35 % Coton; 210 g/m²

Lavage: 60°C, lavage industriel



Lotus
Blanc

AMELIE



Tunique femme à col V. Fermeture milieu devant par boutons-pression, poche poitrine passepoilée, poche BIP, 2 poches basses et 2 fentes. Manches courtes. | Longueur: 75 cm.

Référence: **2740**

Taille: 00 à 7

Matière: 65 % Polyester, 35 % Coton; 200 g/m²

Lavage: 60°C (pas de chlore), lavage industriel



Lotus
Blanc

CLARA



Tunique femme ajustée. Fermeture milieu devant par pressions. 2 poches basses. 2 poches BIP. Manches courtes. 2 fentes dos. | Coupe ajustée. Longueur: 85 cm.

Référence: **2579**

Taille: 00 à 6

Matière: 65 % Polyester, 35 % Coton; 200 g/m²

Lavage: 60°C





molinel
HASSON

ADELAÏDE



Tunique femme. Encolure fantaisie festonnée. Fermeture milieu devant par pressions inox gravées HASSON®. Pincés devant et dos. Poche poitrine devant gauche. 2 poches basses avec soufflet bas de poche. Manches courtes. Fentes côtés. | Longueur: 75 cm.

Existe en chasuble: ADELE

Référence: ADELAÏDE MC

Taille: 0 à 6

Matière: 65 % Polyester, 35 % Coton; 200 g/m²

Lavage: 60°C, lavage industriel

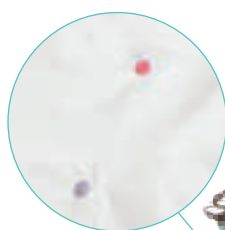

Boutons-pression colorés



molinel
HASSON

JUSTINE



Tunique femme. Encolure fantaisie. Fermeture asymétrique par 5 pressions multicolores. 2 poches basses plaquées. Manches courtes montées. | Longueur: 75 cm.

+ Boutons multicolores

Référence: JUSTINE

Taille: 0 à 6

Matière: 65 % Polyester, 35 % Coton (selon coloris); 210 g/m²; Denim: 180 g/m²

Lavage: 60°C, lavage industriel



REMI
CONFECTION

DALHIA



Tunique femme. Fermeture asymétrique par pressions sous patte. 2 poches basses. 2 poches BIP. Poche stylo sur manche gauche. Manches courtes kimono. Fentes côtés. Détails contrastés. | Longueur: 75 cm.

Référence: 2640

Taille: 00 à 6

Matière: 65 % Polyester, 35 % Coton; 200 g/m²

Lavage: 60°C



molinel
HASSON

FLAVIE



Tunique femme. Encolure fantaisie. Fermeture milieu devant par 5 pressions. Découpes princesse dos et devant. 2 poches basses passepoilées. Sans manches. Fentes côtés. | Longueur: 75 cm.

+ Épaules semi-dégagées

Référence: FLAVIE SM

Taille: 0 à 6

Matière: 65 % Polyester, 35 % Coton; 210 g/m²

Lavage: 60°C, lavage industriel





VIOLETTE



Tunique femme ajustée. Fermeture centrale par boutons-pression cachés sous patte. 2 poches basses. Manches courtes. | Longueur: 75 cm.

+ **Effet satin**

Référence: **6173**

Taille: 0 à 6

Matière: 65 % Polyester, 35 % Coton; 200 g/m²

Lavage: 60°C



Poches zippées



MANON



Tunique femme. Encolure V. Fermeture asymétrique par boutons-pression contrastées. Poche poitrine avec compartiment stylo, 2 poches basses. Manches courtes. | Longueur: 75 cm.

+ **Tissu léger**

Référence: **6150**

Taille: 0 à 6

Matière: 65 % Polyester, 35 % Coton (selon coloris); 200 g/m² / Corail; 180 g/m²

Lavage: 60°C (sauf coloris Atoll: 40°)



NINA



Tunique femme à encolure V. Fermeture milieu devant par boutons-pression sous patte. 2 poches poitrine fermées par zips argentés, 2 poches basses. Patte coté décorative. Fentes côtés. Manches courtes. | Longueur: 75 cm.

Référence: **6182**

Taille: 0 à 6

Matière: 50 % Tencel®, 50 % Polyester; 200 g/m²

Lavage: 60°C, lavage industriel



ARLETTE



Tunique femme. Fermeture milieu devant par boutons-pression 2 poches basses. Poche poitrine avec ruban décoratif. Manches courtes kimono. Bas forme liquette. Fentes côtés. | Longueur: 75 cm.

Référence: **2571**

Taille: 00 à 7

Matière: 65 % Polyester, 35 % Coton; 200 g/m²

Lavage: 60°C



basic
by REMI



STEPH

Tunique mixte. Fermeture milieu devant par boutons-pression. 2 poches basses. Poche poitrine. Manches courtes. Fentes côtés. | Longueur: 75 cm.

+ Coupe mixte

Référence: 2594
Taille: 00 à 6
Matière: 65 % Polyester, 35 % Coton; 200 g/m²
Lavage: 60°C, lavage industriel pour le blanc



Lotus
Blanc



SARAH

Tunique femme. Fermeture milieu devant par boutons-pression sous patte. 2 poches basses. Poche BIP. Manches courtes. Fentes côtés. | Longueur: 75 cm.

Référence: 2749
Taille: 00 à 6
Matière: 50 % Tencel®, 50 % Polyester; 200 g/m²
Lavage: 60°C



molinel
HASSON

CALI

Tunique femme. Encolure carrée. Fermeture milieu devant par 5 boutons-pression blancs. Poche poitrine et 2 poches basses avec parements blancs et passepoil charbon. Fentes sur les côtés. Manches courtes kimono. | Longueur: 75 cm.

Référence: CALI MC
Taille: 0 à 6
Matière: 67 % Polyester, 33 % Coton (selon coloris); 210 g/m² / Ice, Abricot; 205 g/m²
Lavage: 60°C

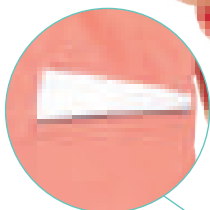

Poches passepoilées



Lotus
Blanc

Côté en maille

VICTOR

Tunique mixte. Fermeture milieu devant par boutons-pression. 2 poches basses. 1 poche BIP dans la poche gauche. 1 poche poitrine passepoilée. 1 poche stylo sur manche gauche. Manches courtes. Maille côtés, dos des manches et intérieur du col. Fentes dos. | Longueur: 75 cm.

+ Insert maille respirante Coolplus®, évacuation de l'humidité

Référence: 2864
Taille: 0 à 6
Matière: 65 % Polyester, 35 % Coton. Maille: 51 % Polyester, 49 % Polyester Coolplus®, 200 g/m²
Lavage: 60°C





SOFIA

Blouse femme. Fermeture asymétrique par boutons-pressions. 2 poches basses. 1 poche BIP. Poche poitrine. Manches courtes. Fentes côtés. | Longueur: 90 cm.

Existe en chasuble: ALICE

+ Tissu léger

Référence: 6169

Taille: 0 à 6

Matière: 65 % Polyester, 35 % Coton; 200 g/m²

Lavage: 60°C



MARIUS

Tunique mixte. Fermeture milieu devant par boutons-pression. 2 poches basses. 1 poche BIP. Poche poitrine. Manches courtes. Fentes côtés. | Longueur: 75 cm.

Référence: 6153

Taille: 0 à 6

Matière: 65 % Polyester, 35 % Coton; 200 g/m²

Lavage: 60°C, lavage industriel pour le blanc



Manches transformables



ALBAN

Tunique homme. Col officier fantaisie avec patte contrastée. Fermeture centrale par 6 pressions, dont 3 imitations boutons sur patte. Poche poitrine avec passepoil contrasté, 2 poches basses plaquées. Manches transformables avec pattes contrastées. | Longueur: 80 cm.

Référence: ALBAN MT

Taille: 0 à 6

Matière: 65 % Polyester, 35 % Coton; 210 g/m²

Lavage: 60°C



ALBANE

Tunique femme. Col officier fantaisie avec patte contrastée. Fermeture centrale par 5 pressions, dont 3 imitations boutons sur patte. Fentes côtés. 2 poches basses plaquées. Manches transformables avec pattes contrastées. | Longueur: 80 cm.

Référence: ALBANE MT

Taille: 0 à 6

Matière: 65 % Polyester, 35 % Coton; 210 g/m²

Lavage: 60°C



ALEXIS / ALEXIA

Tunique homme et femme. Col avec détail contrasté. Fermeture devant par grippers cachés. Découpes princesse devant. 2 poches basses sous rabats à passepoil contrasté. Manches montées devant, pince tête de manche et semi-raglan dos. Manches courtes fendues, passepoil contrasté. Fentes côtés. | Longueur: 75 cm.

+ Tissu léger

Référence ♂: ALEXIS MC / ♀: ALEXIA MC

Taille: 0 à 6

Matière: 50 % Polyester, 50 % Coton; 180 g/m²

Lavage: 60°C, lavage industriel





molinel
HASSON

VALENTINE



Tunique femme. Col V avec parement contrasté sur le côté droit. Fermeture milieu devant par 5 pressions calottées blanches. Pincés poitrine. 2 poches basses avec parement contrasté. Poche poitrine. Manches courtes montées. Fentes côtés. | Longueur: 80 cm.

VALENTIN



Tunique homme. Col V. Fermeture milieu devant par 5 grippers apparents sur patte. Fentes côtés. 2 poches basses, poche poitrine. Empiècements épaules contrastés. Manches courtes montées. Fentes côtés. | Longueur: 80 cm.

Référence ♀: **VALENTINE MC** / ♂: **VALENTIN MC**

Taille: 0 à 6

Matière: 65 % Polyester, 35 % Coton; 210 g/m²

Lavage: 60°C, lavage industriel



TINA



Tunique femme, col mao. Fermeture milieu devant par boutons-pression sous patte. Poche poitrine, 2 poches BIP, 2 poches basses dans découpe coté. Col et côtés contrastés. Manches courtes. Fentes cotés. | Longueur: 75 cm.

TIMEO



Tunique homme, col mao. Fermeture milieu devant par boutons-pression sous patte. Poche poitrine, 2 poches BIP, 2 poches basses dans découpe coté. Col et côtés contrastés. Manches courtes. Fentes cotés. | Longueur: 78 cm.

Référence ♂: **2754** / ♀: **2753**

Taille: 00 à 6

Matière: 65 % Polyester, 35 % Coton; 200 g/m²

Lavage: 60°C, lavage industriel





FLAVIEN / FLAVIE



Tunique homme et femme encolure V. Fermeture milieu devant par boutons-pression cachés. Empiècements une épaule et brides contrastés. Poche poitrine plaquée, 2 poches basses plaquées avec empiècements contrastés. Manches courtes ou manches longues transformables. | Longueur homme: 76,5 cm / longueur femme: 72 cm.

Référence MC ♂: **FLAVIEN MC** / ♀: **FLAVIE MC**

Référence ML ♂: **FLAVIEN ML** / ♀: **FLAVIE ML**

Taille ♂: 0 à 6 / ♀: 00 à 5

Matière: 65 % Polyester, 35 % Coton; 210 g/m²

Lavage: 75°C, lavage industriel

Coloris ♀:



Coloris ♂:



ANGELINA



Blouse femme. Col officier bicolore. Fermeture milieu devant par grippers cachés. Pincés poitrine et dos. Poche poitrine avec compartiment stylo contrasté intérieur, boutonnière sur poche stylo pour badge ou montre médicale. 2 poches basses avec parements contrastés fermées par un gripper caché, soufflet bas de poche. Manches courtes avec parements contrastés. Fentes côtés. | Longueur: 105 cm.

Référence: **ANGELINA MC**

Taille: 0 à 6

Matière: 65 % Polyester 35 % Coton; 200 g/m²

Lavage: 75°C, lavage industriel



ANGE / ANGELE



Tunique homme et femme. Col officier bicolore. Fermeture milieu devant par grippers cachés. Pincés poitrine et dos. Poche poitrine avec compartiment stylo contrasté intérieur, boutonnière sur poche stylo pour badge ou montre médicale. 2 poches basses avec parements contrastés fermées par un gripper caché, soufflet bas de poche. Manches courtes avec parements contrastés. Fentes côtés. | Longueur femme: 75 cm / Longueur homme: 80 cm.

Référence ♂: **ANGE MC** / ♀: **ANGELE MC**

Taille: 0 à 6

Matière: 65 % Polyester 35 % Coton; 200 g/m²

Lavage: 75°C, lavage industriel





RobuЯ

ELEN

Tunique femme ajustée. Encolure fantaisie. Pressions cachées. Poche poitrine invisible insérée dans couture. 2 poches basses et liseré contrasté. Points d'arrêts contrastés. 2 plis creux contrastés au dos. | Coupe ajustée. Longueur: 75 cm.



ELYO

Tunique homme Col officier avec contraste intérieur. Plastron relevé d'un liseré contrasté. Porte-badge. Poche poitrine passepoilée. Liseré bas de manches. 2 poches basses insérées. Points d'arrêts contrastés. Manches raglan. Fentes côtés. | Longueur: 80 cm.



+ Thermorégulant 37.5°, séchage rapide, respirant

Référence ♀: **ELEN MC** / ♂: **ELYO MC**

Taille ♀: 00 à 5 / ♂: 0 à 6

Matière: 65 % Polyester 37.5°, 35 % Coton; 170 g/m²



DYLAN

Tunique mixte encolure V. Poche poitrine, 2 poches basses. Fentes côtés. Manches courtes. | Longueur: 75 cm.

+ Ultra-respirant

Référence: **2977**

Taille: 00 à 6

Matière: 100 % Polyéthylène recyclé; 170 g/m²

Lavage: 60°C, lavage industriel



MADAGASCAR

Pantalon mixte. Taille élastiquée avec cordon de serrage. Sans poche, finition bas de jambe. | E.J.: 82 cm.

+ Ultra-respirant

Référence: **125**

Taille: 00 à 6

Matière: 100 % Polyéthylène recyclé; 170 g/m²

Lavage: 60°C, lavage industriel





MANU

Pantalon mixte. Ceinture élastiquée. Sans poches. Bas fini. | E.J.: 82 cm.

Existe avec cordon de serrage: **MANUEL**

+ Déclinaison de couleurs

Référence: **021 / 021.Bio**

Taille: 00 à 7

Matière: 65 % Polyester, 35 % Coton (selon coloris); Existe en 100 % Coton biologique (coloris Blanc); 200 g/m²

Lavage: 60°C, lavage industriel pour le blanc



MANHATTAN

Pantalon femme. Taille semi-élastiquée effet ventre plat. 2 poches italiennes. | E.J.: 82 cm.

Référence: **047**

Taille: 00 à 6

Matière: 65 % Polyester, 35 % Coton; 200 g/m²

Lavage: 60°C, lavage industriel pour le blanc



MILO

Pantalon homme. Ceinture élastiquée, braguette zip. 1 poche BIP cuisse gauche, Poche à soufflet avec rabat cuisse droite. | E.J.: 82 cm.

+ Poche cuisse

Référence: **0212**

Taille: 00 à 6

Matière: 65 % Polyester, 35 % Coton (selon coloris); 200 g/m²

Lavage: 60°C, lavage industriel pour le blanc



MIKA

Pantacourt femme. Taille semi-élastiquée effet ventre plat. Sans poche. Fentes latérales bas de jambe. | E.J.: 52 cm.

Référence: **048**

Taille: 00 à 6

Matière: 65 % Polyester, 35 % Coton (selon coloris); 200 g/m²

Lavage: 60°C, lavage industriel pour le blanc



Lotus Blanc

MAYOTTE



Legging sans poche. Ceinture élastiquée. Bas ajusté. | Coupe slim. E.J.: 72 cm.

Référence: 045

Taille: S à XXL

Matière: 95 % Coton, 5 % Élasthanne; 180 g/m²

Lavage: 30°C



MALTE

Legging sans poche. Ceinture élastiquée. Bas légèrement évasé. | E.J.: 78 cm.

+ Stretch

Référence: 046

Taille: S à XXL

Matière: 95 % Coton, 5 % Élasthanne; 180 g/m²

Lavage: 30°C



molinel HASSON

ETHAN



Pantalon femme en maille. Ceinture plate fermée par 1 bouton. Braguette zippée. 2 fausses poches passepoilées. | Coupe slim. E.J.: 80 cm.

+ Anti-tâche

Référence: ETHAN

Taille: 0 à 6

Matière: 60 % Viscose, 35 % Polyamide, 5 % Élasthanne; 370 g/m²

Lavage: 40°C



Ceinture élastique réglable

Ceinture en bord-côte

Bas réglable par boutons-pression

LAFONT

FUSION



Pantalon mixte 5 poches. Ceinture avec élastique transfert d'humidité. Taille ajustable avec 2 pattes à élastique auto-agrippantes à la ceinture. 2 poches cavalières avant avec poche ticket. 2 poches plaquées dos. Bas de jambe réglable sur 3 positions par système de pressions. | E.J.: 82 cm.

+ Traitement défroissabilité

Référence: 1FSN

Taille: XS à 3XL

Matière: 50 % Lyocell, 50 % Polyester; 195 g/m²

Lavage: 60°C



molinel HASSON

THEO



Pantalon femme. Ceinture en bord-côte élastiquée. Cordon de serrage à la taille. Fausses poches cavalières. Surpiqûres effet braguette. Rehausse dos style jeans. | E.J.: 80 cm.

+ Rehausse dos

Référence: THEO

Taille: 0 à 6

Matière: 65 % Coton, 30 % Polyester, 5 % Élastoléfine; 240 g/m² (Blanc: 65 % Polyester, 35 % Coton; 210 g/m²)

Lavage: 60°C





AMBULANCIER



Blouson ambulancier mixte à manches amovibles. Fermeture par zip sous patte pressionnée. 5 poches, dont 3 à rabat fermé par Velcro®. Renforts coudes. Dos liquette. Doublure polaire amovible. Manches longues amovibles. Poignets fermés par pressions. Poche stylo sur manche gauche. | Bandes rétro réfléchissantes 30 mm. Longueur: 80 cm.

+ **Doublure amovible**

Référence: **5000**

Taille: 0 à 6

Matière: 65 % Polyester, 35 % Coton.

Polaire: 100 % Polyester; 245 g/m²

Lavage: 60°C



AMBULANCIER



Gilet ambulancier mixte. Sans manches. Fermeture par zip. 3 poches à rabat fermé par Velcro®. | Bandes rétro réfléchissantes 30 mm. Longueur: 75 cm.

Référence: **5100**

Taille: 0 à 6

Matière: 65 % Polyester, 35 % Coton; 245 g/m²

Lavage: 60°C



AMBULANCIER



Pantalon ambulancier homme et femme. Ceinture élastique côtés avec 7 passants. Braguette zippée. 2 poches italiennes. 2 poches cuisses à rabat fermé par Velcro®. 1 poche stylo sur cuisse droite. 2 poches arrières à rabat fermé par Velcro®. | Bandes rétro réfléchissantes de 30 mm. E.J.: 78 cm modifiables à 84 cm avec double ourlet.

Référence ♂: **5200 H** / ♀: **5200 F**

Taille ♂: 36 à 62 / ♀: 34 à 56

Matière: 65 % Polyester, 35 % Coton; 245 g/m²

Lavage: 60°C



SAHARIENNE



Saharienne mixte. Col officier. Fermeture milieu devant par boutons-pression. 4 poches à rabat fermé par pression. Manches longues transformables. Poignets fermés par pressions. 1 poche stylo sur manche gauche. 2 soufflets dos. | Longueur: 80 cm.

+ **Manches transformables**

Référence: **2559**

Taille: 0 à 6

Matière: 50 % Coton, 50 % Polyester; 215 g/m²

Lavage: 60°C

LAFONT

OREGANO / JASMIN



Polo homme et femme à col officier. Patte de boutonnage 3 boutons. Col et bas de manche en bord-côte. Fentes aux côtés. Broderie LAFONT 1844 sur manche gauche.

+ Antibactérien

Référence ♂: 9RGN / ♀: 9JSM

Taille: XS à 3XL

Matière: 50 % Polyester, 50 % Coton; 210 g/m²

Lavage: 60°C

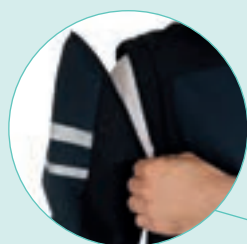

Manches amovibles



Poches cuisses

BRYONE



Veste softshell col montant. Fermeture à glissière cachée. Poche poitrine à fermeture à glissière étanche rétro réfléchissante, 2 poches à zip inversé dans découpe devant. Manches amovibles, 2 brassards rétro réfléchissants, finition bas de manche biais élastiqué. Bas de vêtement réglable par cordon élastiqué et stopper. 2 bandes rétro réfléchissantes milieu dos. | Système d'attache au dos et bas de manche pour insérer dans parka KYRILL.

Référence: 2BRY

Taille: S à 3XL

Matière: Ripstop 3 couches Softshell 89 % Polyester, 11 % Polyuréthane; 360 g/m²

Lavage: 40°C



ACONIT



Pantalon homme et femme. Ceinture taille côté élastiquée, fermé par 1 bouton, braguette zippée. 2 poches italiennes, 2 poches à soufflet cuisses avec rabat et fermeture par Velcro®. 2 poches revolver plaquées aux dos. Panneaux d'aisance à l'entrejambe, 2 pinces jambes dos. | Bandes rétro réfléchissantes 50 mm sur les mollets. Bas de jambes élastiqués. E.J. homme: 82 cm / E.J. femme: 78 cm.

+ Antibactérien

Référence ♂: 1ACOH / ♀: 1ACOF

Taille: 0 à 6

Matière: 67 % Polyester, 33 % Coton; 240 g/m²

Norme: EN 17353: Type B2

Lavage: 60°C





RUN LITE EVO



Chaussures non sécurité mixte. Tige en textile mesh 3D ultra-respirant, tape de protection des orteils sur l'avant du pied et languette stretch avec laçage sport. Semelle de propreté en mesh respirant sur matelas de mousse latex. Doublure avec zones rembourrées tissus. Semelle externe en Phylon/Caoutchouc et antidérapant au patin EXTRA GRIP®.

Référence: **RUN LITE EVO**

Taille: 35 à 48

Matière: Tige: Mesh. Semelle: Phylon, Caoutchouc

Norme: EN 20347: OB E SRC



JUSTIN

Chaussures non sécurité homme. Tige cuir synthétique. Semelle intérieure en mousse à mémoire de forme. Doublure mesh en Coolmax®. Semelle externe en PU/Caoutchouc.

+ ESD, doublure Coolmax®

Référence: **JUSTIN**

Taille: 39 à 47

Matière: Tige: Cuir synthétique. Semelle: PU, Caoutchouc

Norme: EN 20347: 01 ESD SRC



HENNY

Chaussures non sécurité homme. Tige cuir synthétique. Semelle intérieure en mousse à mémoire de forme. Doublure Coolmax®. Semelle externe en TPU.

+ Doublure Coolmax®

Référence: **HENNY**

Taille: 39 à 46

Matière: Tige: Cuir synthétique. Semelle: TPU

Norme: EN 20347: OB SRA E



KASSIE

Chaussures non sécurité mixte. Tige en mesh 3D. Semelle intérieure en mousse. Doublure mesh. Semelle externe en Phylon/Caoutchouc.

Référence: **KASSIE**

Taille: 35 à 48

Matière: Tige: Mesh 3D. Semelle: Phylon, Caoutchouc

Norme: EN 20347: 01 SRC



ELA

Chaussures non sécurité femme. Tige cuir synthétique. Semelle intérieure en mousse à mémoire de forme. Doublure mesh en Coolmax®. Semelle externe en PU/Caoutchouc.

+ ESD, doublure Coolmax®

Référence: **ELA**

Taille: 35 à 42

Matière: Tige: Cuir synthétique. Semelle: PU, Caoutchouc

Norme: EN 20347: 01 ESD SRC



SUNNY

Chaussures non sécurité femme. Tige cuir synthétique. Semelle intérieure en mousse à mémoire de forme. Doublure en Coolmax®. Semelle externe en TPU.

+ Doublure Coolmax®

Référence: **SUNNY**

Taille: 35 à 42

Matière: Tige: Cuir synthétique. Semelle: TPU

Norme: EN 20347: OB SRA E

BIRKENSTOCK® PROFESSIONAL





JALDEREK



Sabots non sécurité mixte. Tige microfibre hydrofuge. Bride élastique rabattable et amovible. Première de propreté Soft Gel®. Doublure respirante en maille 3D. Embout aluminium Light Plus. Intercalaire en TPU Infinergy® BASF®. Semelle externe PU2D.

Existe en doublure et intercalaire rose: **MEREDITH**, doublure et intercalaire bleu: **MIRANDA**

+ ESD, restitution d'énergie + 55%

Référence: **JOJO208**

Taille: 35 à 48

Matière: Tige: Microfibre. Semelle: PU2D + insert TPU BASF®

Norme: EN 20347: OB A E WRU FO SRC



Made in FRANCE



Bride rabattable et amovible



MADO



Sabots non sécurité mixte. Tige cuir lisse. Bride de maintien pivotante, réglable par boucle. Bourrelet de confort. Semelle intérieure Microtech® sur matelas mousse. Semelle externe Medicare Sole® polyuréthane, EVA antidérapante. | Doublure antibactérienne, antimycosique. Talon: 3,5 cm.

+ Semelle Medicare Sole®

Référence: **MADO**

Taille: 34 à 46

Matière: Tige: Cuir enduit PU. Semelle: PU

Norme: EN 20347: OB E A SRC



MADO COLOR



Sabots non sécurité femme. Tige cuir lisse. Semelle intérieure cuir avec voûte plantaire. Bride de maintien pivotante, réglable par boucle. Bourrelet de confort. Semelle externe Medicare Sole® polyuréthane mono-densité. Forme demi-compensée. | Doublure antibactérienne, antimycosique. Talon: 3,5 cm.

+ Semelle Medicare Sole®

Référence: **MADO**

Taille: 35 à 41

Matière: Tige: Cuir enduit PU. Semelle: PU

Norme: EN 20347: OB E A SRC



BORA



Sabots non sécurité mixte. Tige cuir perforé avec film polyuréthane protecteur. Semelle intérieure cuir de 2 mm cousue avec voûte plantaire. Bride de maintien pivotante, réglable par boucles. Bourrelet de confort au niveau du cou-de-pied. Semelle externe Medicare Sole® polyuréthane mono-densité très souple avec un relief antidérapant. | Doublure antibactérienne, antimycosique. Talon: 3,5 cm.

+ Semelle Medicare Sole®

Référence: **BORA**

Taille: 34 à 46

Matière: Tige: Cuir enduit PU micro-perforé. Semelle: PU

Norme: EN 20347: OB E A SRC



DANY



Sabots non sécurité mixte. Tige cuir, doublure mesh. Semelle intérieure mousse. Bride Velcro® réglable sur le cou-de-pied pour un total maintien du pied. Surpiquée cuir pour une protection des orteils optimisée. Semelle externe en EVA, caoutchouc.

+ ESD

Référence: **DANY**

Taille: 35 à 47

Matière: Tige: Cuir synthétique. Semelle: Phylon, Caoutchouc

Norme: EN 20347: OB ESD A SRC E





SHEILA

Sabots non sécurité femme. Tige cuir Nappa. Semelle intérieure amovible acceptant une semelle orthopédique. Doublure en Coolmax®. Talon arrière fermé avec bride arrière réglable par Velcro®. Semelle externe en EVA, caoutchouc. | Talon compensé: 4 cm.

+ ESD, doublure Coolmax®

Référence: **SHEILA**

Taille: 35 à 42

Matière: Tige: Cuir Nappa. Semelle: Phylon, Caoutchouc

Norme: EN 20347: OB ESD A SRC E



LINA

Chaussures non sécurité femme. Tige cuir synthétique respirant. Doublure Mesh. Arrière fermé avec ouverture latérale et bride auto-agrippante. Semelle externe en caoutchouc. | Talon: 3 cm.

+ ESD

Référence: **LINA**

Taille: 35 à 42

Matière: Tige: Cuir synthétique. Semelle: Phylon, Caoutchouc

Norme: EN 20347: OB ESD A SRC E



CARINNE

Sabots non sécurité femme. Tige cuir synthétique. Doublure Mesh. Semelle externe mousse. Bride réglable par Velcro®. Soufflets élastiques sur le cou-de-pied. Semelle externe en EVA, caoutchouc.

+ ESD, entretien facile

Référence: **CARINNE**

Taille: 35 à 42

Matière: Tige: Cuir synthétique. Semelle: Phylon, Caoutchouc

Norme: EN 20347: OB ESD A SRC E



CARLY

Sabots non sécurité femme. Tige cuir synthétique. Doublure Mesh. Semelle intérieure mousse. Semelle externe en caoutchouc.

+ ESD

Référence: **CARLY**

Taille: 35 à 42

Matière: Tige: Cuir synthétique. Semelle: Phylon, Caoutchouc

Norme: EN 20347: OB ESD A SRC E



SEMELLE SABOT



Semelles d'hygiène S3F® conçues pour les sabots. Dessus 100 % coton. Dessous en mousse latex alvéolée. Semelles avec bordage. Son traitement S3F® est un procédé exclusif actif et durable prévenant le développement des bactéries et des champignons responsables des mycoses et des mauvaises odeurs.

+ Spéciale sabot

Référence: **0177AG**

Taille: 36/37 à 44/45

Matière: Dessus: 100 % Coton traité S3F®. Support mousse latex traité biocide. Bordage 100 % Polyamide

Norme: EN 12746; EN 13520

Made in
FRANCE



VIBRACUT AMORTICHOC



Semelles Vibracut® anti-fatigue et anti-chocs. Limitent les douleurs dorsales et articulaires. Préviennent le développement des odeurs, la croissance des bactéries et des champignons responsables des mycoses. Antistatiques. Le concept Vibracut® répond aux problématiques de postures statiques, aux chocs dus à la marche ou encore aux mouvements répétitifs.

+ Absorbent de chocs

Référence: **0018AG**

Taille: 36/37 à 48/49

Matière: Revêtement textile non tissé 100 % Polyamide avec traitement permanent biocide. Base mousse latex viscoélastique

Norme: EN 12746; EN 13520; 20344 §5.10

Made in
FRANCE





BESTLIGHT

Sabots non sécurité mixte. Tige EVA. Semelle intérieure mesh. Bride rabattable EVA. Semelle externe caoutchouc et EVA.

+ Stérilisable

Référence: **BESTLIGHT1**

Taille: 35 à 47

Matière: Tige: EVA. Semelle: Caoutchouc, EVA

Norme: EN 20347: OB SRC

Lavage: 30°C



NFLY

Sabots non sécurité mixte perforés. Tige EVA. Semelle intérieure en PU avec couverture textile. Semelle externe caoutchouc EXTRA GRIP®.

Référence: **NFL0001**

Taille: 36 à 47

Matière: Tige: EVA. Semelle: Caoutchouc

Norme: EN 20347: E A SRC

Lavage: 30°C



BIRKENSTOCK
PROFESSIONAL

SUPER BIRKI

Sabots non sécurité mixte. Tige en PU. Semelle intérieure en microfibre. Lit de pied anatomique en liège et latex, amovible et interchangeable. | Semelle externe antistatique en PU.

+ Semelle liège amovible et lavable

Référence: **SUPER BIRKI**

Taille: 35 à 48

Matière: Tige: Polyuréthane. Semelle: PU

Norme: EN 20347: OB E SRC

Lavage: 30°C



Made in
EUROPE

Spécial bloc



BIRKENSTOCK
PROFESSIONAL

BIRKI AIR

Sabots non sécurité mixte. Tige en PU avec ouvertures sur les côtés. Semelle intérieure en microfibre. Lit de pied anatomique en PU, amovible. | Semelle externe antistatique en PU.

+ Autoclavable

Référence: **BIRKI AIR**

Taille: 35 à 46

Matière: Tige: Polyuréthane. Semelle: PU

Norme: EN 20347

Lavage: sabot: 80°C, lit de pied: 60°C



Made in
EUROPE

BIRKENSTOCK® PROFESSIONAL



KAY SL

Sabots non sécurité mixte. Tige en cuir. Bride supérieure au niveau du cou-de-pied, rabattable à l'arrière. Lit de pied anatomique en liège et latex. Semelle intermédiaire en EVA avec semelle externe en caoutchouc antidérapante.

+ **Bride rabattable**

Référence: **KAY SL**

Taille: 35 à 46

Matière: Tige: Cuir. Semelle: EVA, Caoutchouc

Norme: EN 20347: SRA

Made in
EUROPE

Bride
rabattable

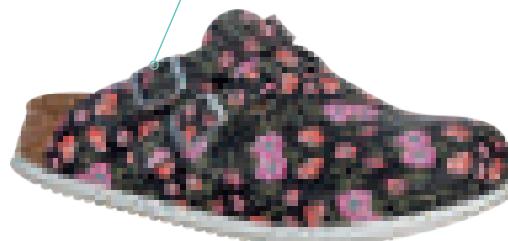
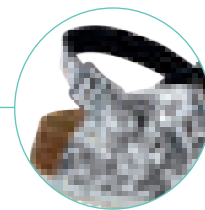

KAY FLOWERS

Sabots non sécurité mixte. Tige en Birko-Flor®. Bride supérieure au niveau du cou-de-pied, rabattable à l'arrière. Semelle intérieure en cuir de velours. Lit de pied anatomique en liège et latex. Semelle intermédiaire en EVA avec semelle externe antidérapante en caoutchouc.

+ **Bride rabattable**

Référence: **KAY FLOWERS**

Taille: 35 à 43

Matière: Tige: Birko-Flor®. Semelle: EVA, Caoutchouc

Norme: EN 20347: SRA

Made in
EUROPE



KAY DOG / CAT

Sabots non sécurité mixte. Tige en cuir. Bride supérieure au niveau du cou-de-pied, rabattable à l'arrière. Lit de pied anatomique en liège et latex. Semelle intermédiaire en EVA avec semelle externe en caoutchouc antidérapante.

+ **Bride rabattable**

Référence: **KAY DOG / CAT**

Taille: 35 à 42

Matière: Tige: Cuir. Semelle: EVA, Caoutchouc

Norme: EN 20347: SRA

Made in
EUROPE

Semelle liège
anatomique

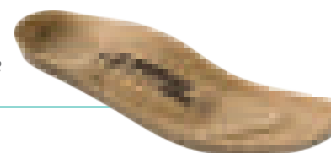

BOSTON SL

Sabots non sécurité mixte. Tige en cuir. Lit de pied anatomique en liège et latex. Semelle intermédiaire en EVA avec semelle externe antidérapante en caoutchouc.

Référence: **BOSTON SL**

Taille: 35 à 48

Matière: Tige: Cuir. Semelle: EVA, Caoutchouc

Norme: EN 20347: SRA

Made in
EUROPE



ARIZONA SL

Sandaes non sécurité mixte. Tige en Birko-Flor®. Deux brides réglables. Lit de pied anatomique en liège et latex. Semelle intermédiaire en EVA avec semelle externe antidérapante.

+ **Existe en chaussant large ou fin**

Référence: **ARIZONA SL**

Taille: 35 à 48

Matière: Tige: Birko-Flor®. Semelle: EVA, Caoutchouc

Norme: EN 20347: SRA

Made in
EUROPE





E. P. I.

114 Les normes E.P.I

116 La sélection chaussures

Univers tête

118 Protection visage et tête

119 Antibruit

120 Protection respiratoire

Univers mains

121 Gants chimie, usage court

122 Protection anticoupure

123 Gants thermiques

Divers

124 Usage court

125 Secours

126 Sécurité

127 Coiffes

128 Ergonomie

LES NORMES E.P.I.

NORME	CHAMP DE LA NORME
EN 397	Protection du crâne - Casques de protection pour l'industrie.
EN 50365	Protection du crâne - Casques de protection électriquement isolants sur installations basse tension.
EN 166	Protection individuelle de l'œil - Spécifications.
EN 170	Protection individuelle de l'œil - Filtres pour l'ultraviolet - Exigences relatives au facteur de transmissions et utilisation recommandée.
EN 352-1	Protection auditive - Serre-tête.
EN 352-2	Protection auditive - Bouchons d'oreilles.
EN 352-3	Protection auditive - Serre-tête monté sur casque de protection.
EN 149 + A1	Appareils de protection respiratoire - Demi-masques filtrants contre les particules - Exigences, essais, marquage.
EN 405 + A1	Appareils de protection respiratoire - Demi-masques filtrants à soupape contre les gaz ou contre les gaz et les particules - Exigences, essais, marquage.
EN 374	 Gants de protection contre les produits chimiques dangereux et les micro-organismes.
EN 374-5	 Gants de protection contre les produits chimiques dangereux et les micro-organismes. Méthode d'essais pour les virus.
EN 388	 Gants de protection contre les risques mécaniques. Abrasion, coupure, déchirure, perforation, coupure TDM, impact.
EN 407	 Gants de protection contre les risques thermiques avec protection contre la flamme. Inflammabilité, chaleur contact, chaleur convective, chaleur radiante, petites projections métal liquide, grosses projection métal fondu (x-4).
EN 511	 Gants de protection contre le froid. Froid convectif (x-3), froid de contact (x-4), perméabilité à l'eau (x-1).
EN 1082-1	 Gants et protège-bras contre les coupures et les coups de couteaux à main - Gants en cote de mailles et protège-bras.
	 Contact alimentaire.

EN 166

IDENTIFIER LES MARQUAGES NORMATIFS SUR UNE LUNETTE

Résistance mécanique

Classe optique

Fabricant

Type de filtre

Échelon / teinte



EN 149

IDENTIFIER LES MARQUAGES NORMATIFS SUR UN MASQUE

N° du laboratoire ayant certifié le produit

Nom du fabricant

Référence du fabricant



Norme Européenne du produit

D = produit testé à la poussière fine de DOLOMIE

NR = non réutilisable

FFP2 = Niveau de filtration
(applications : ciment, graphite, laine de roche)

EN 388 : 2016

IDENTIFIER LES MARQUAGES NORMATIFS SUR UN GANT DE PROTECTION



ABRASION

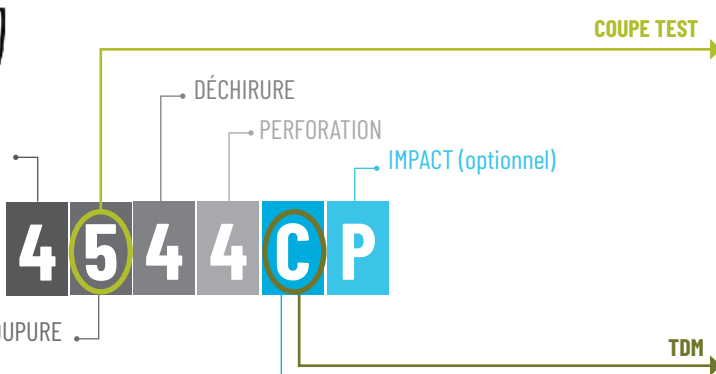

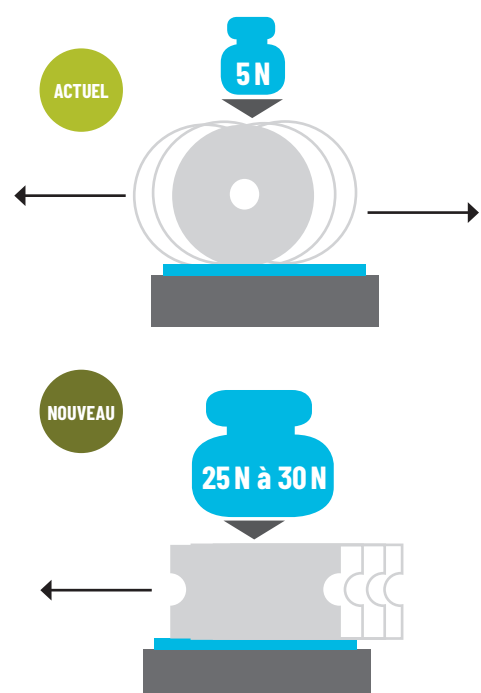

NOUVELLE MÉTHODE DE TEST :



NOUVELLE RÉSISTANCE À LA COUPURE
ISO 13997

FORCE APPLIQUÉE (N)	NIVEAU
2	A
5	B
10	C
15	D
22	E
30	F

LA SÉLECTION CHAUSSURES

		ACCUEIL - HÔTELLERIE - SERVICE				
		EN 20347			NON SÉCURITÉ	
FEMME						
	SOL0002 OBSRC	SAR0002 SRC	SAN0002 SRC	SF628000 -	SF612000 -	
	SOLENE P. 32	SARA P. 32	SANDY P. 32	CLARIS P. 32	BRAX P. 32	
HOMME						
	NCHIC SRC	NCLASS SRC	NCITY SRC	SH614000 -	SH613000 -	
	NCHIC P. 33	NCLASS P. 33	NCITY P. 33	SMART P. 33	CESAR P. 33	

		BISTRONOMIE		
		EN 20347		
FEMME				
	WID906SR OBEHROSRC	WID515SR OBEHROSRC	PAOLA O1ESDSRC	
	NB 906 SR WOMEN P. 47	NB 515 SR WOMEN P. 47	PAOLA P. 47	
HOMME				
	MID906SR OBEHROSRC	MID515SR OBEHROSRC	CLARK O1ESDSRC	
	NB 906 SR MEN P. 47	NB 515 SR MEN P. 47	CLARK P. 47	
MIXTE				
	MAE0001 OBFOSRC		MAE0003 OBFOSRC	
	MAEL P. 47		MAEL MONTANTE P. 47	

























		MÉTIER DE BOUCHE			
		EN 20345			
FEMME			HOMME		
	STELLA S2SRA	EBANITE S2SRA		BACHELITE S2SRC	PLUTONE S2SRC
	STELLA - P. 74	EBANITE - P. 74		BACHELITE - P. 74	PLUTONE - P. 74
MIXTE			MIXTE		
	JALQUARTZ ESD S2 SRC	JALGABBRO ESD S2 SRC		IAIA212 S2 SRC	IAIA211 S2 SRC
	JALQUARTZ - P. 74 	JALGABBRO - P. 74 		KOSMO - P. 74	JASMINE - P. 74
MIXTE			MIXTE		
	BJORNSON EVO SBSRCEFO	BRI0001 S2 SRC		SIL0002 SBEASRC	6A22.69 S3SRC-ESD
	BJORNSON EVO - P. 75	BRICE - P. 75		SILVO - P. 75	X-304 - P. 75
MIXTE			MIXTE		
	WHITE S3 SRC	6A21.69 S3SRC-ESD		NFO0002 SBSRC	KEMIS S4CISRC
	WHITE - P. 75	X-302 - P. 75		NFORZ - P. 76	KEMIS - P. 76
MIXTE			MIXTE		
	NITRISBBL SBFOSRC	NITRISBBC SBFOSRC		PAN3P1053AZ124 S4SRCCI	ORGANOS4 S4SBSRA
	NITRIC - P. 76	NITRIC - P. 76		STEPLITE EASYGRIP S4 - P. 76	ORGANO - P. 76

Retrouvez les
normes chaussures



COLLECTIVITÉS - UNIVERS SANTÉ

EN 20347

FEMME	 ELA 01 ESD SRC	 SUNNY OBSRAE	 MADO COLOR OBEASRC	 SHEILA OBESDASRC E
	ELA - P. 106	SUNNY - P. 106	MADO COLOR - P. 108	SHEILA - P. 109
	 LINA OBESDASRC E	 CARINNE OBESDASRC E	 CARLY OBESDASRC E	
	LINA - P. 109	CARINNE - P. 109	CARLY - P. 109	
HOMME	 JUSTIN 01 ESD SRC		 HENNY OBSRAE	
	JUSTIN - P. 106		HENNY - P. 106	
MIXTE	 RUN LITE EVO OBESRC	 KASSIE 01 SRC	 JOJO208 OBAEWRUFO SRC	 MADO OBEASRC
	RUN LITE EVO - P. 106	KASSIE - P. 106	JALDEREK - P. 108	MADO - P. 108
	 BORA OBEASRC	 DANY OBESDASRC E	 BESTLIGHT1 OBSRC	 NFL0001 EASRC
	BORA - P. 108	DANY - P. 108	BESTLIGHT - P. 110	NFLY - P. 110
	 0680 OBESRC	 0630 -	 101822 SRA	 5825 SRA
	SUPER BIRKI - P. 110	BIRKI AIR - P. 110	KAY SL - P. 111	KAY DOG - P. 111
	 101666 SRA	 060134 / 060194 SRA	 230124 SRA	
	KAY FLOWERS - P. 111	BOSTON SL - P. 111	ARIZONA SL - P. 111	



PIP
SQUADRON

Lunettes de protection incolore avec nez souple pour plus de confort. Branches souples co-injectées garantissant un meilleur maintien. Branches plates et fines s'adaptant sous tous les EPI. | Antibuée et anti-rayures. 0% métal. Poids: 28g.

+ Antibuée et anti-rayures

Référence: 250-87-0020-EN
Taille: TU
Matière: Polycarbonate
Norme: EN 166, EN 170



PIP
Z12

Lunettes de protection incolore. Branches fines et flexibles. | Traitement anti-rayures. Poids: 24g.

+ Anti-rayures

Référence: 250-01-0900-EN
Taille: TU
Matière: Polycarbonate
Norme: EN 166



PIP
SCOUT

Surlunettes composées d'un écran polycarbonate incolore. Branches avec ventilation directe. Nez moulé. | Traitement antibuée et anti-rayures. Poids: 38g.

+ Antibuée et anti-rayures

Référence: 250-99-0920-EN
Taille: TU
Matière: Polycarbonate
Norme: EN 166



bolle
SAFETY

SUPERBLAST

Lunettes-masques avec monture aérée et ventilation indirecte. Bandeau élastique réglable. Traitement anti-buée et anti-rayures. | Poids: 113 g.

+ Utilisable en pare-visage avec la face SUPBLV

Référence: SUPBLAPSI
Taille: TU
Matière: PVC, Polycarbonate
Norme: EN 166



FACE SUPERBLAST

Visière à utiliser avec les lunettes SUPERBLAST pour transformer en pare-visage et offrir une protection renforcée.

Référence: SUPBLV
Taille: TU
Matière: Polycarbonate

bolle
SAFETY

ÉCRAN BL20

Écran facial avec coiffe de protection et serretête ajustable. Molette de réglage. Face relevable. | Poids: 260g.

Référence: BL20PI
Taille: TU
Matière: Polycarbonate
Norme: EN 166



VISIÈRE BL20

Face de rechange pour l'écran facial BL20PI. | Poids: 10g.

Référence: BL20FAP1
Taille: TU
Matière: Polycarbonate
Norme: EN 166



PORTWEST

CASQUE ANTI-HEURT BUMP

Casque anti-heurt avec coiffe plastique. Calotte en PELD. Harnais de suspension PE à 4 points. Bande anti-sudation en mousse. Serre-nuque à glissière.

Référence: PS89
Taille: TU
Matière: PELD
Norme: EN 812

PIP**MEGA BULLET DETECT CORDÉS**

Bouchons d'oreilles coniques détectables cordés.
| Boîte de 50 paires.

Référence: **267-HPF210D**
Taille: TU
Matière: Polyuréthane
Norme: EN 352-2

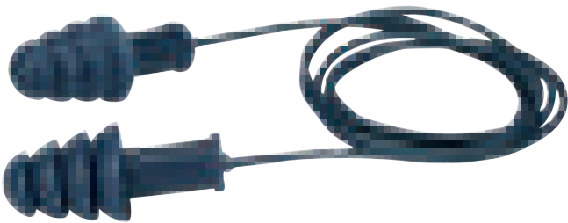
**PIP****267-HPR410D**

Bouchons d'oreilles détectables cordés, design à quatre anneaux. Bouchons et cordon imprégnés de métal. | Boîte de 50 paires.

+ Détectable

Référence: **267-HPR410D**
Taille: TU
Matière: TPR
Norme: EN 352-2

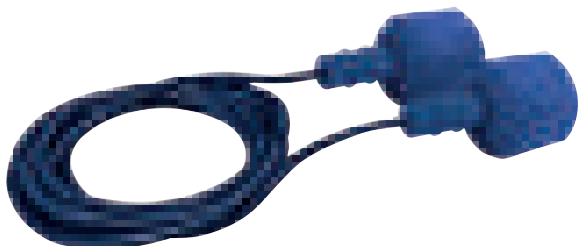
**PIP****EZ-TWIST DETECT CORDÉS**

Bouchons d'oreilles cylindriques avec tiges détectables cordés. Mise en place facile grâce à son support rigide.
| Boîte de 50 paires.

Référence: **267-HPF610D**
Taille: TU
Matière: Polyuréthane
Norme: EN 352-2

**uvex****X-CAP**

Arceau X-CAP réutilisable, ergonomique avec bouchons en mousse PU interchangeables. Étanche grâce à la forme des bouchons à l'entrée du conduit auditif, évitant ainsi toute pression dans l'oreille.

Référence: **2125361**
Taille: TU
Matière: Polyuréthane
Norme: EN 352-2

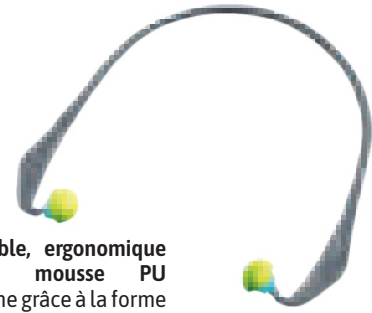
**BOUCHONS RECHANGE X-CAP**

Bouchons de remplacement pour arceau X-CAP ou X-FOLD. Forme ergonomique.
| Sachet de 5 paires.

Référence: **2125351**
Taille: TU
Matière: Polyuréthane
Norme: EN 352-2

Made in
EUROPE

**uvex****K30**

Casque antibruit K30. Serre-tête pliable, matelassé et réglable en hauteur. Coussinets absorbeurs en mousse à mémoire de forme. Housse de coquille amovible.

+ Pliable, forte atténuation

Référence: **2630030**
Taille: TU
Matière: ABS; Rembourrage: Mousse
Norme: EN 352-1

**MOLDEX****M5**

Casque antibruit. Serre-tête ajustable et réglable, coussinets en mousse synthétique, coussins d'air cloisonnés.

Référence: **6120**
Taille: TU
Matière: ABS, TPE, PU
Norme: EN 352-1





EXCLUSIVITÉ
EPI CENTER



EPIC
SOLUTIONS DE PROTECTION

MASQUE EPIC FFP3 NR D

Masque coque jetable FFP3 NR D moulé en fibres non tissées, soupape expiratoire. Confort à l'expiration. Masque préformé permettant de ne plus utiliser de pince nez métallique. Ce procédé apporte davantage de confort et de fiabilité (étanchéité).
| Sans latex, sans agrafe. Sangle élastique. Boite de 12.

Référence: **EPICR004**
Matière: Média filtrant
Norme: EN 149 + A1

EXCLUSIVITÉ
EPI CENTER



EPIC
SOLUTIONS DE PROTECTION

MASQUE EPIC FFP2 NR D

Masque coque jetable FFP2 NR D moulé en fibres non tissées, soupape expiratoire. Confort à l'expiration. Masque préformé permettant de ne plus utiliser de pince nez métallique. Ce procédé apporte davantage de confort et de fiabilité (étanchéité).
| Sans latex, sans agrafe. Sangle élastique. Boite de 12.

Référence: **EPICR002**
Matière: Média filtrant
Norme: EN 149 + A1



coverguard

SUP AIR FFP3 NR D + SOUPAPE

Masque pliable FFP3 NR D avec soupape d'expiration: réduction de la résistance respiratoire, de la chaleur et de l'humidité à l'intérieur du masque. Bandeau élastique coulissant sans latex. Contour extérieur scellé, diminue le risque d'irritation. | FFP3 NR D.

Existe en FFP2 NR D: **MO23205**

Référence: **MO23305**
Matière: Polypropylène
Norme: EN 149 + A1

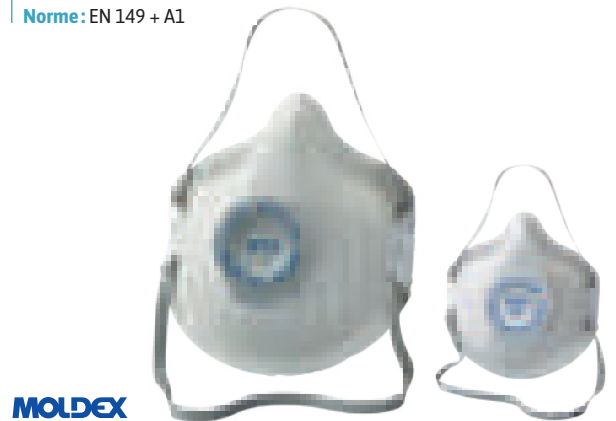

MOLDEX

CLASSIC FFP3 NR D SOUPAPE

Masque coque FFP3 NR D série CLASSIC. Bénéficie de la structure Duramesh® et de l'étanchéité ActivForm®. Soupape basse pression Ventex®. Bride coulissante réglable. | FFP3 NR D.

Existe en FFP2 NR D: **240515**

Référence: **2555**
Matière: Média filtrant, Duramesh® PP
Norme: EN 149 + A1

MOLDEX

COMPACT MASK FFA2P3 R D

Demi-masque série COMPACTMASK anti-gaz FFA2P3 R D. Protège contre les gaz et les vapeurs organiques point d'ébullition > 65° C. Limite d'utilisation 5000 ppm ou 33 x VL, la plus petite des deux, des poussières, des fumées et des brouillards limite à 33 x VL.

Référence: **5230**
Matière: TPE, Polypropylène, Média filtrant, Charbon actif
Norme: EN 405 + A1



MOLDEX

COMPACT MASK FFABEK1P3 R D

Demi-masque série COMPACTMASK anti-gaz FFABEK1P3 R D. Protège contre les gaz et les vapeurs organiques point d'ébullition > 65° C. Les gaz et vapeurs inorganiques, les gaz acides + l'ammoniac. Limite 1000 ppm ou 33 x VL, la plus petite des deux, les poussières, les fumées et les brouillards, limite à 33 x VL.

Référence: **5430**
Matière: TPE, Polypropylène, Média filtrant, Charbon actif
Norme: EN 405 + A1





EUROCHEM L3820

Gants latex crêpé orange sur support 100 % coton jersey. Manchette longue coupe feston. | Longueur: 34 cm.

Référence: **MO3820**

Taille: 8 à 10

Matière: Latex crêpé, Coton

Norme: EN 388: 4131X;

EN 374: Type B / AKL;

EN 374-5: Virus



NITRILE NON POUDRÉS 572B

Gants nitrile non poudrés. Extra épais et extra long. | Longueur: 30 cm. Épaisseur: 0,20 mm. Boîte de 50 gants.

+ Manchettes longues

Référence: **572B**

Taille: 7 à 11

Matière: Nitrile

Norme: EN 374: Type B / JKOPT; EN 374-5: Virus; contact alimentaire



EUROCHEM L5210

Gants latex sur support 100 % coton jersey, finition lisse. Manchette longue coupe feston. | Longueur: 30 cm. Épaisseur: 1,30 mm.

+ Contact alimentaire

Référence: **MO5210**

Taille: 6 à 10

Matière: Latex, Coton jersey

Norme: EN 388: 4131X;

EN 374: Type B / CKL;

EN 374-5: contact alimentaire



LATEX NON POUDRÉS 532B

Gants latex non poudrés longs et épais. | Longueur: 30 cm. Épaisseur: 0,30 mm. Boîte de 50 gants.

+ Manchettes longues

Référence: **532B**

Taille: 7 à 10

Matière: Latex

Norme: EN 374: Type B / KLPT; EN 374-5: Virus; contact alimentaire



LATEX NOVA 38

Gants non supportés en latex, légèrement floqué coton. Finition nid d'abeille. | Longueur: 30 cm. Épaisseur: 0,38 mm.

Référence: **621B38**

Taille: 6 à 9

Matière: Latex

Norme: EN 388: 1010X;

EN 374: Type A / KLMPST;

EN 374-5: Virus; contact alimentaire



NITRILE NON POUDRÉS 570

Gants nitrile bleu non poudrés. | Longueur: 24 cm. Épaisseur: 0,12 mm. Boîte de 100 gants.

Référence: **570**

Taille: 6 à 10

Matière: Nitrile

Norme: EN 374: Type B / KPT; EN 374-5: Virus; ISO 18889 G1; contact alimentaire

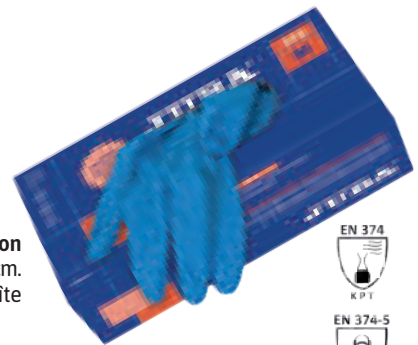

MAXICHEM® 76-730

Gant latex support tricoté Nylon/Latex. Technologie Trittech®. Finition microcapsules sur la paume. Sans DMF. | Longueur: 35 cm. Épaisseur: 1,10 mm.

+ Innovation

Référence: **AT076730**

Taille: 7 à 11

Matière: Latex, Nylon

Norme: EN 388: 3131A;

EN 407: X1XXXX;

EN 374: Type A / KLMNOP;

EN 374-5;

contact alimentaire



GRIPPAZ™ 306

Gants nitrile bleu non poudrés. Grip texturés en écailles de poisson. | Longueur: 30 cm. Épaisseur: 0,15 mm. Boîte de 50 gants.

+ Contact alimentaire

Référence: **306DB**

Taille: 7 à 12

Matière: Nitrile

Norme: EN 374: Type B / JKTP;

EN 374-5: Virus;

contact alimentaire





SAFETY EVOLUTION
JUBA

K-ROCK® POWER CUT 5020BL

Gants tricoté sans couture en fibre K-Rock®. Ambidextre. Sans enduction. | Coupeure Niveau F. Jauge 10.

+ **Idéal découpe alimentaire**

Référence: **5020BL**

Taille: 6 à 10

Matière: Fibre minérale, Fil d'acier, Nylon, Élasthanne
Norme: EN 388: 4X41F; EN 407: X1XXXX; EN 511: X2X; contact alimentaire



EN 388



EN 407



EN 511



SAFETY EVOLUTION
JUBA

K-ROCK® 4211RF

Gants support fibre textile K-Rock® avec fibre minérale et fil d'acier. Enduction mousse de nitrile sablée sur la paume et renfort entre le pouce et l'index. | Coupeure Niveau E. Jauge 13.

+ **Contact alimentaire**

Référence: **4211RF**

Taille: 5 à 11

Matière: Fibre K-Rock®, Nitrile sablé
Norme: EN 388: 4X42E; EN 407: X1XXXX; contact alimentaire



EN 388



EN 407



PORTWEST

GANT COTTE DE MAILLES

Gant en cotte de mailles acier inoxydable pour des travaux de découpe avec des lames tranchantes. Clip de fixation au poignet pour un meilleur maintien. Ambidextre. | Vendu à l'unité.

Référence: **AC01**

Taille: S à XL

Matière: Acier inoxydable
Norme: EN 1082-1; contact alimentaire



EN 1082-1

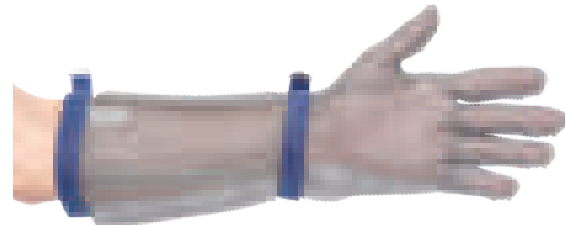

EN 1082-1



PORTWEST

GANT COTTE DE MAILLES AVEC MANCHETTE

Gant en cotte de mailles avec manchette. Protection de la main et de l'avant-bras pour des travaux de découpe avec des lames tranchantes. 2 sangles d'attache pour plus de maintien et de sécurité. Ambidextre. | Dimensions: 45 cm. Vendu à l'unité.

Référence: **AC10**

Taille: S à XL

Matière: Acier inoxydable
Norme: EN 1082-1; contact alimentaire

PORTWEST

TABLIER COTTE DE MAILLES

Tablier en cotte de mailles pour des travaux de découpe avec des lames tranchantes. 2 lanières ajustables aux épaules pour le réglage en hauteur. | Dimensions: 55 cm x 60 cm.

Référence: **AC20**

Taille: TU

Matière: Acier inoxydable
Norme: EN 1082-1; contact alimentaire



EN 1082-1



PORTWEST

TENDEUR COTTE DE MAILLES

Tendeur PVC pour gant cotte de mailles. Il assure un bon ajustement pour réduire le risque de glissement du gant.

+ **Assure un bon maintien**

Référence: **AC05**

Taille: TU

Matière: PVC
Norme: contact alimentaire





5160 AGILITY

Gants support tricoté nylon. Enduction nitrile foam microporeux. | Jauge 15.

Référence: **5160**

Taille: 6 à 10

Matière: Nylon, Nitrile foam microporeux

Norme: EN 388: 4131X; contact alimentaire



KNIT COT DOTS

Gants support tricoté nylon doublé coton. Picots PVC sur la paume. | Jauge 13.

Référence: **PM3P214**

Taille: 7 à 10

Matière: Nylon/Coton, picots PVC

Norme: EN 388: 2141X



5000B REFRIGERATOR

Gants support tricoté Thermastat®. Ambidextre. Évacue la transpiration. | Jauge 13.

Existe en Blanc: **5000W**

+ Idéal en sous-gants froids

Référence: **5000B**

Taille: 7 à 9

Matière: Thermastat®

Norme: EN 388: 1141X; EN 407: X1XXXX, EN 511: X1X; contact alimentaire

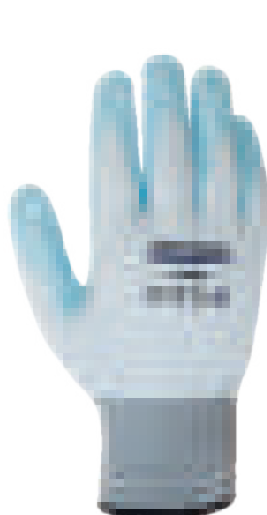

5160W AGILITY WINTER

Gants support tricoté nylon. Enduction nitrile foam microporeux avec doublure intérieure bouclette. | Jauge 15.

Référence: **5160W**

Taille: 7 à 10

Matière: Nylon, bouclette Acrylique, Nitrile foam microporeux

Norme: EN 388: 3231X; EN 511: X20; contact alimentaire

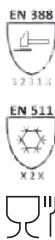

5130HCW ICE BLUE

Gants support tricoté polyamide, doublé bouclette acrylique. Enduction 3/4 PVC "Traitement" HPT (Hydropellent Technology™). | Jauge 15.

Existe en dos aéré: **5130W**

+ Best-seller

Référence: **5130HCW**

Taille: 6 à 11

Matière: Fibres synthétiques, doublure bouclette, PVC

Norme: EN 388: 3231X; EN 511: X2X; contact alimentaire



Doubleure intérieure

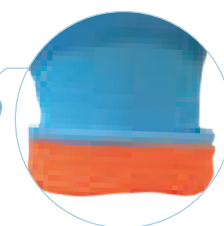

259WT FEEL & GRIP WINTER

Gants support tricoté polyester. Double enduction latex sans couture. 1ère couche en latex étanche, 2ème couche en mousse de latex. Doublure intérieur en tricot finition bouclette. | Jauge 15.

+ Étanche

Référence: **259WT**

Taille: 7 à 11

Matière: Polyester, latex, Doublure bouclette

Norme: EN 388: 2342X; EN 407: X2XXXX; EN 511: 041; contact alimentaire

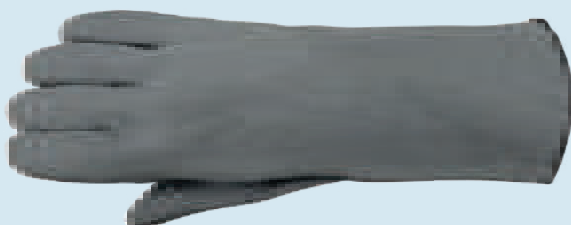

5235CC HEAT STOP

Gants de travail de protection contre la chaleur de contact. Polyester/Coton et feutre non tissé polyester enduction nitrile.

Référence: **5235CC**

Taille: 9 à 10

Matière: Polyester, Coton, Feutre polyester, Nitrile

Norme: EN 388: 3232C; EN 407: X2XXXX; contact alimentaire





F coverguard



BLUE SPP COVERALL

Combinaison à capuche SPP® bleue. Fermeture centrale à glissière. Taille, chevilles, poignets et capuche élastiqués.

Référence: **MO42205**

Taille: L à 3XL

Matière: Polypropylène; 50 g/m²

WHITE SPP COVERALL

Combinaison à capuche polypropylène SPP® blanche. Fermeture glissière sous rabat. Taille, chevilles, poignets et capuche élastiqués.

Référence: **MO42105**

Taille: M à 3XL

Matière: Polypropylène; 40 g/m²



WHITE SPP COAT

Blouse à col classique. Fermeture par 4 boutons-pression. Modèle sans poches. Poignets élastiqués.

Référence: **MO41105**

Taille: L à XXL

Matière: Polypropylène; 40 g/m²

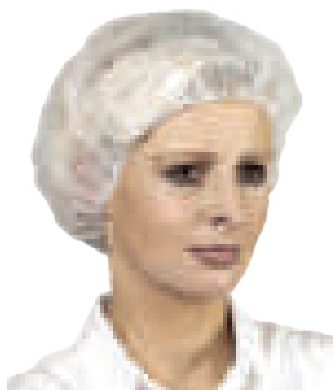

CHARLOTTE RONDE

Charlotte ronde blanche. Diamètre 53 cm. | Lot de 100 Pièces.

Référence: **MO45610**

Taille: TU

Matière: Polypropylène; 4 g/m²



CHARLOTTE CLIP

Charlotte clip blanche. Diamètre 53 cm. | Lot de 100 Pièces.

Référence: **MO45620**

Taille: TU

Matière: Polypropylène; 4 g/m²



CACHE BARBE

Cache barbe polypropylène SPP® blanc. Serrage élastiqué. | Lot de 100 Pièces.

Référence: **MO45540**

Taille: TU

Matière: Polypropylène; 14 g/m²



MANCHETTE POLYÉTHYLÈNE

Manchettes blanches en polyéthylène. | Lot de 100 Pièces. Longueur: 40 cm. Épaisseur: 16 microns.

Référence: **MO45330**

Taille: TU

Matière: Polyéthylène; 16 Microns

TABLIER PU

Tablier PU sur support PVC. | Dimensions: 120 X 90 cm.

Référence: **MO56200**

Taille: TU

Matière: Polyuréthane sur support PVC; 320 g/m²



sogetex-eif

CLASSIC PE

Surchaussures à semelles gaufrées antidérapante et imperméable bleue. Perméable à l'air avec élastiques recouverts | Lot de 500 Pièces.

Référence: **SU361**

Taille: TU

Matière: Polypropylène avec semelles PE; 38 g/m²

Made in
FRANCE



AGROALIMENTAIRE 2/4 PERSONNES

Trousse en EVA bleu fluo, avec poignée. Multipoches de rangement et passant ceinture. Adaptée au secteur alimentaire et agroalimentaire grâce aux éléments de soins de type : pansements bleus détectables, pansements brûlures, compresses, sparadrap et bandes bleues...
| Dimensions: 215 mm x 135 mm x 60 mm.

| Référence: TRO 2311 FLB



AUTO-ADHÉSIF

Pansement auto-adhésif à découper qui ne colle pas à la peau. Flexible et extensible. Poreux: laisse respirer et transpirer la peau. Absorbe le sang, résiste à l'eau et aux corps gras. Facile à déchirer. Convient aussi pour fixer les compresses.
| Dimensions: 4,5 m x 6 cm.

+ Détectable

| Référence: PAN 6400 BL

POCHETTE UNIVERSELLE 1/5 PERSONNES

Pochette de secours de type "Universelle". Format éco-recharge. Fermeture par zip. Contient tous les éléments pour apporter les premiers soins aux blessures courantes pour 1 à 5 personnes. Couverture de survie incluse.
| Dimensions: 190 x 280 mm.

+ Pochette souple recyclable

| Référence: POC 3250 PE



ARMOIRE PHARMACIE

Armoire en tôle blanche, compartimentée par 2 étagères. Fournie avec 2 clés et une signalétique premiers secours. Rangement livré vide, signalétique « Premiers Secours » fournie avec son grippeur autocollant.
| Dimensions: 450 x 360 x 157 mm.

+ Signalétique fournie

| Référence: ARM 4001 MV

Matière: Tôle



KIT RÉASSORT PHARMACIE 5/10 PERSONNES

Kit réassort. Complément de l'armoire à pharmacie. Peut apporter les premiers soins aux unités de 5 à 10 personnes. | Dimensions: 250 x 150 x 70 mm.

| Référence: KIT 5102 BP

Matière: Carton



PPMS 20/30 PERSONNES

Mallette munie d'une poignée et d'un support mural. Comporte les éléments inscrits sur la circulaire N°2015-205 du 25-11-2015 parue sur le Bulletin Officiel N°44 du 26 novembre 2015 du Ministère de la Jeunesse et de l'Éducation Nationale et de la Recherche. | Dimensions: 435 x 340 x 110 mm.

+ P.P.M.S

| Référence: VAL 4048 PP

Matière: Polypropylène



RINCE-ŒIL

Coffret oculaire mural mixte contenant: 1 flacon de 500 ml de sérum physiologique stérile, 1 flacon de 250 ml de solution tampon stérile destinée aux rinçages oculaires en cas de projection de produits chimiques (acides et bases, exceptés les substances à base de calcium comme le ciment par exemple) et 1 miroir. | Mode d'utilisation schématisé sur les flacons et œillères de rinçage ergonomique. Dimensions: 410 x 320 x 75 mm.

+ Risques chimiques

| Référence: DUO 7509 OC





FARMOR

SAMARITAN PAD

Défibrillateur automatique fourni avec 2 Pad pack (batterie + électrodes d'une durée de vie de 4 ans), 1 housse de transport et rangement, 1 pack sauveteur, 1 panneau signalétique. IP 56.

+ Garantie 8 ans

Référence: DEF 1007 EA

Matière: ABS, Polycarbonate



PORTWEST

LINGETTES DÉSINFECTANTES

Lingettes désinfectantes pour les mains. Efficaces à 99,99 % contre les bactéries, y compris la grippe H1N1 et N3N2. | Boîte distributrice de 200 lingettes.

Référence: IW40

Matière: Polyviscose

Norme: EN 12554; EN 14476; EN 1276

KLEVER

KLEVER KUTTER KLEEN

Cutter de sécurité jetable. Double lame en acier inoxydable avec accès à la lame, ouverture 3,8 mm. Manche en plastique avec un additif microbien.

+ Antibactérien

Référence: KL001XSS

Matière: Lame: Acier Inoxydable;

Manche: Plastique

Norme: ISO 22196

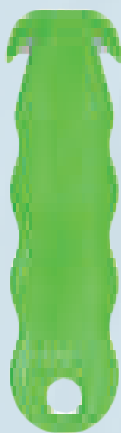

KLEVER

KLEVER XCHANGE 30 KLEEN

Cutter de sécurité à lame interchangeable et jetable. 1 lame en acier inoxydable avec accès la lame, ouverture 8 mm. Ergot métallique. Manche en plastique avec un additif microbien.

+ Antibactérien

Référence: KLOXC30X

Matière: Lame: Acier Inoxydable;

Manche: Plastique

Norme: ISO 22196



Lames disponibles en 3 dimensions



TÊTE DE LAME 20:
55x34x6 mm



TÊTE DE LAME 30:
68x49x8 mm



TÊTE DE LAME 35:
68x49x8 mm



CHEF COLLECTION

Tour de cou multifonctionnel. Évacue l'humidité et maintient la température corporelle. Technologie Polygiene® antimicrobienne qui réduit le développement des micro-organismes responsables des odeurs.

+ Antimicrobien, technologie CoolNet®, peut se porter en coiffe alimentaire

Référence Solid Black: 119312-999-10-CF /

Cook Black: 119317-999-10-CF / Chili Red: 119315-425-10-CF

Taille: TU

Matière: 95 % Polyester recyclé, 5 % Élasthanne

Made in
EUROPE



CHEF HAT COLLECTION

Coiffe alimentaire. Évacue l'humidité et maintient la température corporelle. Technologie Polygiene® antimicrobienne.

+ Antimicrobien, technologie CoolNet®

Référence Solid Black: 119322-999-10-CF /

Cook Black: 119323-999-10-CF / Hotpot Denim: 1195 59-787-10-CF

Taille: TU

Matière: 95 % Polyester recyclé, 5 % Élasthanne

Made in
EUROPE





LYNE FLEX

Gilet posturale. Système de fermeture adaptable par Velcro®. Système de tenseurs dorsaux et de maintien brevetés. Permet d'adopter une bonne posture. | Gilet adapté aux métiers statiques.

Référence	LYNE FLEX
Taille	XS à 3XL
Matière	Tissu 1 : 83% Polyamide recyclé, 17% Élasthanne; Tissu 2 : 78% Polyamide recyclé, 22% Élasthanne
Conditionnement	Pièce

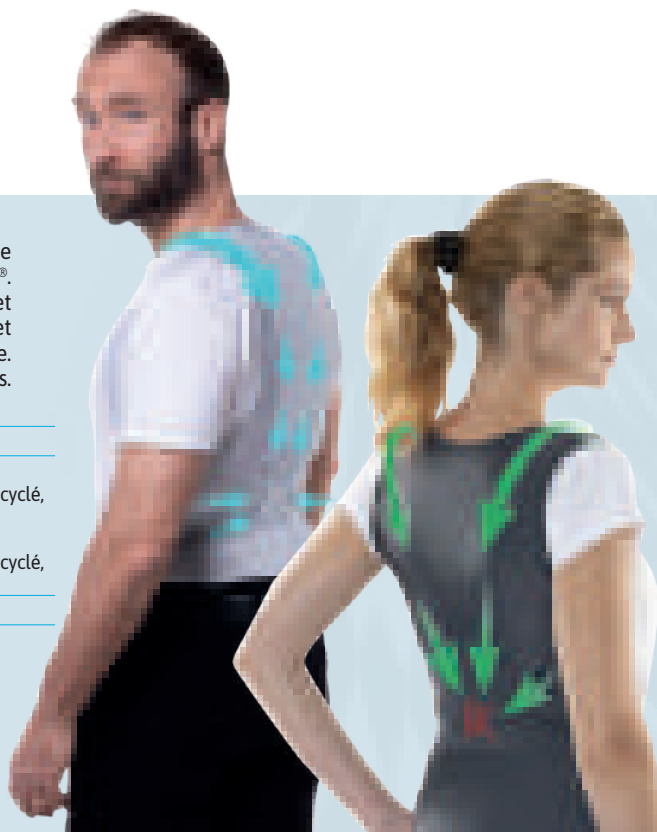

LYNE PRO

Gilet de protection du dos. LYNE PRO se porte au-dessus d'une première couche. Équipé d'une boucle acétal double réglage, d'une sangle basse souple et d'attaches de fixation à la ceinture. Son système de tenseurs dorsaux est breveté. | Gilet adapté aux métiers en mouvement.

+ Tenseurs dorsaux

Référence	♂: LPMG ♀: LPWG
Taille	♂: XS à 3XL ♀: XS à XXL
Matière	78% Polyamide recyclé, 22% Élasthanne
Conditionnement	Pièce

F coverguard

LUMBAR BELT

Ceinture lombaire avec bretelles. Fermeture auto-agrippante ajustable pour réglage de la tension. Bretelles élastiquées et ajustables. À porter dessous ou sur le vêtement.

Référence	MO78120
Taille	S à XL
Matière	100% Polyamide
Conditionnement	Carton de 10

Made in
EUROPE



F coverguard

LUMBAR BELT

Ceinture lombaire sans bretelles. Fermeture auto-agrippante ajustable pour réglage de la tension. À porter dessous ou sur le vêtement.

Référence	MO78115
Taille	S à XL
Matière	100% Polyamide
Conditionnement	Carton de 10

Made in
EUROPE



KNEETEK®
Intelligent Knee Protection
by Swede

ORTHÈSE COUDE

Orthèse de maintien pour le coude. Fournie un soutien et applique une compression. Renforcement dans le creux du coude pour assurer une faible compression des vaisseaux.

+ Prévention des TMS

Référence	9040
Taille	S à XL
Matière	58% Polyamide, 39% Neoprène, 3% PVC



KNEETEK®
Intelligent Knee Protection
by Swede

ORTHÈSE POUCE/POIGNET

Orthèse de maintien pour le pouce et le poignet. Fournie un soutien et applique une compression.

+ Prévention des TMS

Référence	9030
Taille	S à XL
Matière	75% Polyamide, 20% Neoprène, 5% PVC



CATALOGUES EPI CENTER

Retrouvez l'intégralité de
notre sélection d'Équipement
de Protection Individuelle
dans notre catalogue



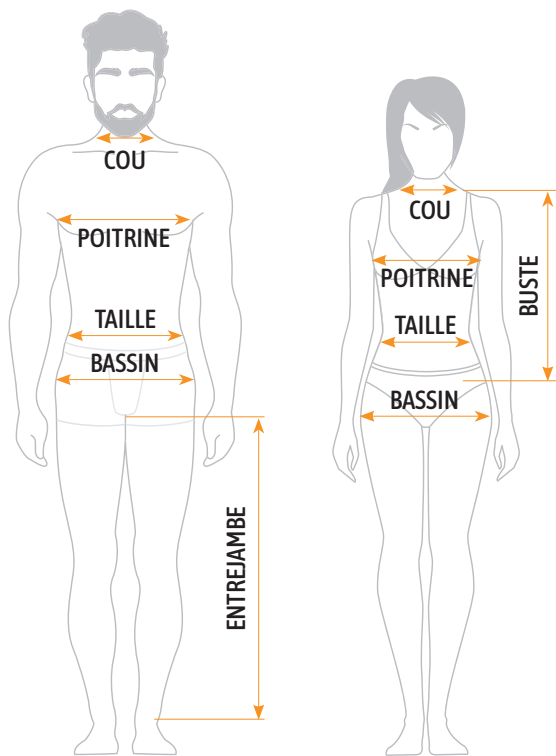

PRENDRE SES MESURES

Les mesures doivent être prises directement sur le corps, sans serrer.

| TOUR DE POITRINE

Mesurer la partie la plus forte

| TOUR DE TAILLE

Mesurer la taille sans la serrer

| TOUR DE HANCHES

Mesurer la partie la plus forte

| ENTREJAMBE

Mesurer du début de l'entrejambe jusqu'au bas de la jambe



TAILLE	POINT	TAILLE UNIVERSELLE	TOUR DE POITRINE EN CM	TOUR DE TAILLE EN CM	TOUR DE BASSIN EN CM	CORRESPONDANCE TOUR DE COU POUR CHEMISE
36	0	XS	81-84	69-72	85-88	33/34
38			85-88	73-76	89-92	
40	1	S	89-92	77-80	93-96	35/36
42			93-96	81-84	97-100	
44	2	M	97-100	85-88	101-104	37/38
46			101-104	89-92	105-108	
48	3	L	105-108	93-96	109-112	39/40
50			109-112	97-100	113-116	
52	4	XL	113-116	101-104	117-120	41/42
54			117-120	105-108	121-124	
56	5	XXL	121-124	109-112	125-128	43/44
58			125-128	113-116	129-132	
60	6	3XL	129-132	117-120	133-136	45/46
62			133-136	121-124	137-140	

| MAINS

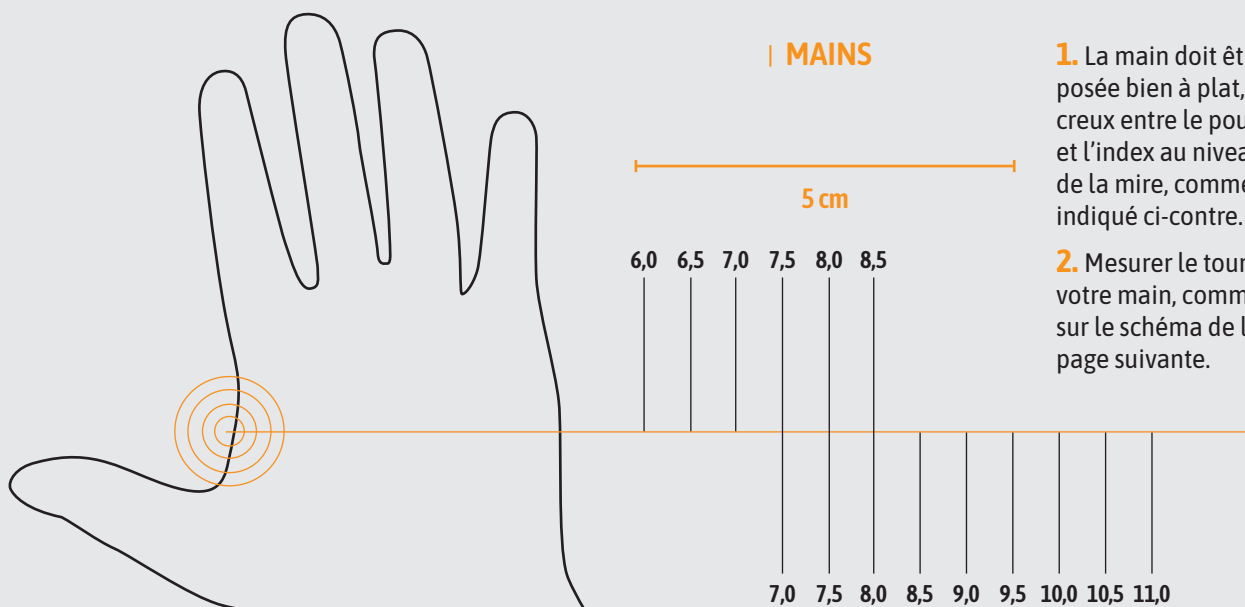

1. La main doit être posée bien à plat, le creux entre le pouce et l'index au niveau de la mire, comme indiqué ci-contre.

2. Mesurer le tour de votre main, comme sur le schéma de la page suivante.

POUR LES VÊTEMENTS HOMMES



Vêtement haut: commander la taille correspondant à la plus grande de vos mensurations, tour de poitrine ou tour de taille.

Vêtement bas: commander la taille correspondant à la plus grande de vos mensurations, tour de taille ou tour de bassin.

A	Tour de poitrine en cm	72	76	80	84	88	92	96	100	104	108	112	116	120	124	128	132	136	140
B	Tour de taille en cm	64	68	72	76	80	84	88	92	96	100	104	108	112	116	120	124	128	132
C	Tour de bassin en cm	85	88	91	94	97	100	103	106	109	112	115	118	121	124	127	130	133	136
Tailles à commander		32	34	36	38	40	42	44	46	48	50	52	54	56	58	60	62	64	66
		00	0	1	2	3	4	5	6	7									
		XXS	XS	S	M	L	XL	XXL	3XL	4XL									
Équivalences	FR-IT-ES-PT-HR-CS	32	34	36	38	40	42	44	46	48	50	52	54	56	58	60	62	64	66
	D-NL-BE-PL-SK-HU-CZ	38	40	42	44	46	48	50	52	54	56	58	60	62	64	66	68	70	72
	GB	12	14	15	34R	36R	38R	40R	42R	44R	46R	48R	50R	52R	54R	56R	58R	60R	



Vêtement intégral: commander la taille correspondant à la plus grande de vos mensurations, tour de poitrine, tour de taille ou de bassin. Pour déterminer le choix de l'entrejambe 78 ou 84 cm, prendre en compte votre longueur de buste.

Exemple : pour une taille 2, vous avez le choix entre deux longueurs d'entrejambe, qui sont déterminées par la longueur du buste.

- Si votre longueur de buste est de 77 cm, il faudrait choisir un entrejambe de 78 cm.

- Si votre longueur de buste est de 81 cm, il faudrait choisir un entrejambe de 84 cm.

Entrejambe 78 cm

Taille choisie	00	0	1	2	3	4	5	6	7
Buste en cm	71	73	75	77	79	81	83	85	87

Entrejambe 84 cm

Taille choisie	00	0	1	2	3	4	5	6	7
Buste en cm	75	77	79	81	83	85	87	89	91

POUR LES VÊTEMENTS FEMMES



Vêtement haut: commander la taille correspondant à la plus grande de vos mensurations, tour de poitrine ou tour de taille.

Vêtement bas: commander la taille correspondant à la plus grande de vos mensurations, tour de taille ou tour de bassin

A	Tour de poitrine en cm	76	80	84	88	92	96	100	104	108	114	120	126	132	138	144	150	156
B	Tour de taille en cm	58	61	64	68	72	76	80	84	88	96	104	112	120	128	136	144	152
C	Tour de bassin en cm	84	88	92	96	100	104	108	112	116	122	128	134	140	146	152	158	164
Tailles à commander		32	34	36	38	40	42	44	46	48	50	52	54	56	58	60	62	64
		00	0	1	2	3	4	5	6	7								
		XS	S	M	L	XL	XXL	3XL	4XL	5XL								
Équivalences		32	34	36	38	40	42	44	46	48	50	52	54	56	58	60	62	64
		38	40	42	44	46	48	50	52	54	56	58	60	62	64	66	68	70
		12	14	15	34R	36R	38R	40R	42R	44R	46R	48R	50R	52R	54R	56R	58R	

POUR LES GANTS HOMMES

Tour de main en cm	18,5	19,5	21	22,5	23,5	24,5	26	27,5	29
Tailles à commander	7,0	7,5	8,0	8,5	9,0	9,5	10,0	10,5	11,0
	S		M		L		XL		XXL

POUR LES GANTS FEMMES

Tour de main en cm	16,5	17,5	19	20,5	22	23,5
Tailles à commander	6,0	6,5	7,0	7,5	8,0	8,5
	XS	S	M		L	XL

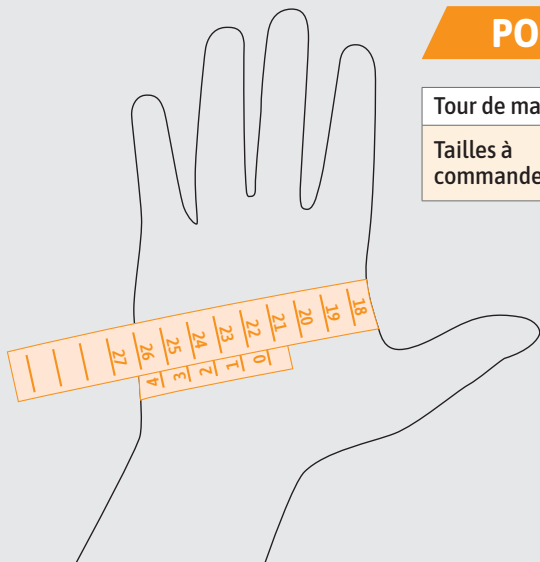

VOTRE CONTACT
PRIVILÉGIÉ



www.epi-center.fr

